中華民國八年十二月　己未年十月十七日

時報

西曆一千九百十九年十二月八日　星期一

THE EASTERN TIMES.

第五千五百四十五號

今天四張售大洋三分

本館開設上海望平街第六號電話二千一百零一號

外埠寄報連郵費：中國境內逐日寄全年十二元半年六元；日本境內逐日寄全年十二元半年六元；歐美各國逐日寄全年十八元半年九元（報費先惠郵票不收）

廣告刊例：封面二行起碼第一天每行一元，第二天每行七角五分；後幅三行起碼第一天每行四角，第二天起每行三角；短行以五十字起碼第一天每字六厘，第二天起每字四厘

（中華郵政局特准掛號立券之郵件）

本館特別啓事

本館因營業擴張建築新屋連日拆卸舊機以致印刷往往有模糊之弊對於愛讀本報諸君無任抱歉現已向外洋定購新式最大印機一俟運到于印刷上必能大見進步藉副雅意特此預告並希鑒原為幸　本館啓

本報今日第四張教育周刊閱者注意

上海民立地方自治講習所招生

（宗旨）本所遵照部定規程辦理以造就地方自治人才（學科）本所以研究地方自治為範圍凡無關於地方自治之學科概不加入（期限）本所定六個月畢業（資格）凡具有選民資格者均得入本所肄業但須經過入學試驗報名時隨繳報名費一元取則於學費內扣除不取發還（學費）本所學費每月五元　膳宿費每月七元　講義及雜費每月一元（考期）十二月一號起至十二月三十一號止隨到隨考（校址）上海西門外生生里　所長錢崇固啓

廣文書局曾邑堂致振民編輯社姜俠魂書

昨閱時報廣告欄有足下與廣文書局沈子芳書敝局並無其人本無庸登報答覆惟查書中所指俱為敝局之事不得不覆足下指魚目混珠一語藉口噬人諒係貴社出版各書銷路寥寥乃不惜出此鬼蜮伎倆希圖損人營業淆人聽聞為自己銷售地步抑或與所謂沈姓別有深仇宿怨不堪告人故借端誣衊耶至尊書是否自是珠明眼人一望而知敝局固不屑與足下辨別也總之足下不思從根本上着想乃以陰謀狡計希圖損人利己真空前絕後無賴之尤者也查敝局出版之「中國偵探奇案大觀」為吳門夢花館主所著內容皆係吾國實事體裁則前後貫串此書價值早為社會所稱試以比較的眼光觀之當汗愧無地也

滬南神州醫院敬謝

[illegible]亭[illegible]生助洋二百元

院長李平書　顧馨一　[illegible]　姚紫若　秦潤卿　[illegible]

上海廣仁善堂江義振事務所第六次收款誌謝

宋德宣先生經募金瑞玉宋知記陳六善士各洋一百元陳子政益順盛經同源三大善士各洋五十元[illegible]

南市裝用自來水者注意

啓者敝公司高昌廟水廠內因裝機件及更換總管准於陰歷十月十八夜八句鐘起至五句鐘止在此九小時內是作機工作時間其出水機車不得不暫時停開恐有誤會特先登報聲明　上海內地自來水公司啓

呂海寰等謹啟

新到湖南吳彩霞湘繡莊

本莊創始湘省女仕技能精繡經中外賽會嘉獎[illegible]

招商局廣利快輪準於十九日即禮拜二開往香港廣東

本輪賬房蔡雨階啓

杏樵胞弟鑒

自汝走後店中已將照片報描分電各處協拿今雖了結汝年少新婚況有老娘幼姪將來如何做人望即回[illegible]　姊巧雲泣告

恕謝不週

敬啓者先嚴艾臣府君在滬在蘇舉襄荷蒙各界親友長者賜賻臨弔歿存銜感已經不孝一一踵門泥首深恐人衆道遠或有未周謹再登報申謝伏祈諒恕是幸　不孝盛毓郵稽顙

中國體操學校體育界彙刊預約

本校體育界發行以來頗受各界歡迎現擬將前後二十期分門別類彙刊一冊洋裝布面金字收印費大洋一元外埠加郵費一角二分十二月底出版預約以五百部為限欲得此書者請速函定　上海西門外本校編輯部謹啟

上海聚興誠銀行正式開幕廣告

公共會審公堂諭

象頭牌牙粉

農商部註冊完全國貨　高長順牙科博士監製

需用乾濕電池者注意

交通部駐滬電料轉運處啟

浙江塘工券第十三期准陰曆十月念四日開獎

全張五圓　每條五角

慈善券夏曆十一月十四日開獎

新屋落成　萬國儲蓄會

陽曆十二月一日遷興開幕

上海洋涇浜七號　電話三九二九號

中華書局新年大廉價

十二月一日起三十一日止照原來折實價再減一成幸勿失此機會

上海證券物品交易所認股未繳諸君公鑒

本所第一次收股期限十一月卅日業已滿期其認而未繳之股分按照公司條例再行展期一個月至十二月卅一日為止過期利息依本所章程第十二條每百元每日徵收銀五分再逾期不繳即係自願失其所認股分之權利惟有另募他人　未繳諸君務望從速照繳　[illegible]

金城銀行廣告

本行收足股本二百萬元遵照公司條例辦理商業銀行存款放款匯兌貼現押匯各項業務[illegible]

新華儲蓄銀行　公共儲金

[illegible]

湯臨澤篆刻潤格

石章每字二角牙章每字三角　收件處上海望平街有正書局及棋盤街著易堂　[illegible]

上海慈惠醫院　王若儼醫生

院址北成都路（白克路轉角）診治內外花柳皮膚眼耳鼻咽喉婦人小兒諸科

診察時間　每日下午一時起六時止　星期日十二時起三時止

廣東銀行改定金磅股本並添招新股宣言

本行開辦至今已踰八載總行設在香港向英政府註冊原集資本二百萬元歷年公積約八十萬元先後分設廣州上海暹羅紐約各埠成績甚著所收股本向係[illegible]惟國外匯兌概用金幣現在金價極平用途入廣茲將股本轉換金磅實於公司及股東均有裨益且營業大可擴充尤宜厚集資本業由股東大會議決將股本改作金磅經已英政府核准註冊定股本為一百萬磅分為二十萬股每股五磅一次收足除將舊股改作六十萬磅外另添招新股四十萬磅並議定在香港外埠招二十萬磅現在金價極廉認股極為踴躍本埠即日開招有欲認附者請向暹羅廣州上海寧波各路本分行取閱招股簡章為幸

上海大利源經售各種獎券

本號向售各種獎券信用卓著歷次售出各大獎均已登報聲明無庸贅述今十二月十三期券十月念四開獎雙頭獎六萬元全張六元分條六角十四期慈善券十一月十四開獎五萬元全張五元分條五角湖北券十月念六開彩全張五元安徽券十一月初六開彩頭獎六萬元全張六元安徽券十月十八開獎頭獎二萬元全張二元外埠函購另加郵費掛號一角二分單掛號八分如匯兌不通處郵票代洋作九五折本號在老北門內穿心街西廳風里

中華書局

兩大辭典預約

新式理化辭典

布面金字一冊　上等西洋紙印　定價一元八角　預約九角

北京高等師範學校理化博物教員王烈彭世芳陳英才陳映璜符鼎升楊立奎諸先生編輯理化辭典博物辭典兩書備中等以上之學生暨中小學校教員檢查參考之用名詞術語詳加解釋並入圖畫以資參證依首字之筆畫排列翻檢便利茲先出理化辭典一冊凡理化學上之計算法實驗式及原理原子價分子量等測定法均示以實例並附種種重要之表英文名稱表詳載譯名及於本書檢索對照（再博物辭典正在刻印本書明年出版屆時當先期發售預約）

新式德華辭典

布面金字凡千二百餘頁　定價五元　預約二元五角

[illegible]日本西京大學工科[illegible]此書為學德文者之一大助力[illegible]此為讀書譯之助尤可省無數之腦力時間也（己88）

注意　兩書預約陰曆年底截止　准明年三月出書　外埠寄費照書價加一成

中華書局出版新版書

▲教育類
單級管理法　一冊　五角
國民之修養　一冊　一角

▲文學類
（影印本）陶靖節集　二冊　四角
（影印本）六朝文絜　二冊　三角
（影印本）李義山詩集　四冊　九角
註釋詩歌發蒙　一冊　二角
註釋詩歌易讀　一冊　二角
學詩入門　一冊　一角
詩學指南　一冊　三角
詞學指南　一冊　二角半
駢文指南　一冊　二角半

▲英文類
英字異同詳解　一冊　實價一元八角
新式英文學生百科全書　布面一冊　二元
中等英文商業算術　布面一冊　洋裝一冊　一元五角　二角五分

▲字帖類
宋拓顏真卿多寶塔　一冊　三角
精拓柳公權玄秘塔　一冊　三角半
唐拓（石室藏）柳公權金剛經　一冊　四角
習字入門　一冊　一角半

▲名人書畫類
趙文敏妙嚴寺記楷書真蹟　一冊　五角
包安吳論書詩行書真蹟　一冊　二角半
錢南園正氣歌楷書真蹟　一冊　六角
夫婦行楷真蹟　一冊　三角
高爽泉（道因碑）楷書真蹟　一冊　三角半
陳曼生許氏隸書真蹟　一冊　三角
戴文節百字箴楷書真蹟　一冊　二角半
戴文節三桮行楷真蹟　一冊　三角
翁覃谿武梁誌楷書真蹟　一冊　一角半
楹聯名蹟　五輯　每輯一元五角　六元
文衡山拙政園詩畫冊　一冊　二元四角
王石谷山水冊　一冊　二元四角
蔣南沙花卉對題冊　一冊　二元四角
陳眉公梅花詩畫冊　一冊　六角
王石谷山水冊　一冊　一元
惲南田寫生冊　一冊　一元二角
董文恪山水冊　一冊　八角
鄒小山雜畫冊　一冊　一元二角
奚鐵生山水集冊　一冊　一元二角
奚鐵生（山石樹木）畫法冊　二冊　四元
錢松壺西谿田居圖卷　一冊　一元
戴文節菱蘆庵圖卷　一冊　一元
戴文節山水對題冊　一冊　一元二角
戴文節山水冊　一冊　一元
（以上均珂羅版印）

▲法政類
中華憲法平議　一冊　五角

▲文牘類
應用文件大全　布面一冊　一元
尺牘釋例　全一冊　布面精裝一元二角　紙面九角
現行公文程式例解　全紙二冊　五角
古今尺牘大觀　上中下編各十二冊　定價各二元

▲說苑類
小說話　一冊　三角
明代軼聞　一冊　五角

▲簿冊類
古今怪異集成　四冊　二元四角
亡國奴之日記　一冊　五分
大楷習字格　每本六十單頁
小楷習字格　每本三十頁
鈔書簿　每本三十頁
作文簿　每本三十頁
（甲種高級用大本方格、乙種高級用大本九宮格、丙種中級用中本方格、丁種中級用中本九宮格、戊種初級用中本十六宮格等）　[illegible]

▲醫藥類
藥性易知　脈法易知　內科易知　外科易知　婦科易知　兒科易知　喉科易知　推拿易知　針灸易知　急救易知　獸醫易知　眼科易知　各一冊　[illegible]

●雜著類
國民寶庫全書　六冊　一元八角
日本人之支那問題　一冊　四角
學界風潮紀　一冊　三角五分
民國九年日曆　每組　一角六分
民國九年袖珍日記　每冊　一角六分
（己87）

嚴冬整備寒衣之計畫

衣服禦寒雖然非計之得也禦寒之道首自肌膚高使人能血液充足自可肌膚耐寒不畏冷之人小孩與老年人居多宜則酒可知血為人身唯一至寶果欲強身必先補血血補而精神活潑筋骨健全疾病不侵風寒難入於是乎雖值嚴冬冰雪可[illegible]而言補血之法實較勝於整備寒衣上海中法藥房發明之九造真正血服後真正化而為血殊於冬令最宜何況價格極廉[illegible]

西風起矣天氣漸寒人人皆須整備寒衣作禦冬計者亦非料理綿衣裘者[illegible]（已87）

萬國儲蓄會

每月開標
▲有極大之希望
▲有極厚之利益
▲有極確之信用
▲有極妥之保證

印有詳章函索即寄
總會所在上海洋涇浜七號　電話三九二九

有正書局新出　五彩珂羅版精印
王小某痴心天月小中堂
定價一元　九五折　工五角
自題云痴心欲託天邊月為寄青情到關雎
此外尚有
◉王小某紅樓夢畫屏　八幅　六元四角
◉王小某黃花仕女條幅　一幅　一元
◉王小某柳陰觀荷條幅　一幅　一元
◉王小某小青賞畫屏　四幅　二元

評論

◉告各本人　（即）

愛國之舉最上是為各人能自發其良心自督其行為而不必由他人之勸導干涉也蓋各人能自行其是則可省却無數之糾葛而其效又太豈不甚善而無如其不能也故我今仍望中國之人人能自愛以愛其國家稍有權位者益當自行注意蓋人之監察究不若自行監察之親切而一時之利一己之財終不若國家之可貴也國人之未悟者其速自醒

命令

十二月六日大總統令　特授吳光新以勳三位此令
又令　教育部呈浙江教育廳廳長伍崇學因病懇請辭職伍崇學准免本職此令
又令　任命夏敬觀為浙江教育廳廳長此令
又令　陸軍部次長[illegible]為陸軍步兵上校張鳳樓為陸軍步兵少校[illegible]為陸軍三等軍需正均照准此令
又令　任命饒鳳璜為國務院銓敘局參事此令
又令　國務院存記[illegible]分發湖北交各該部[illegible]任用此令

國內專電

◎今（七日）天安門國民大會到十餘萬人安迪生當衆簽字各商抵制日貨日幣總商會負責三日內日貨全行收入商會不出賣各團體組織委員會進行一切

◎今日（七日）國民大會童子軍維持秩序學生袖纏白布書救國二字軍警大隊參與商鋪學校皆掛白旗書一致救國

◎北京各界聯合會散放白話傳單云同心協力救國請商店懸救福建爭主權白旗

◎北京總商會今（七日）午召集大會議決抵制日貨日幣即執旗整隊赴國民大會安迪生登台報告即當衆簽字商會負全責各商即日實行不賣日貨不用日幣又宣言三日內將各商所存日貨收入商會不出賣衆歡呼聲震天地以次決如前報七條要求加入青島政府嚴重交涉限日撤退不得直接交涉在閩日艦撤回日本在華領事裁判權米糧不出口外交須公開併向政府要求又國民大會宣言不承認中日所有密約在場人衆齊宣言不買日貨最後決到會各團推代表組織委員會切實進行以上各議決大呼萬歲午後三時十五分圓滿散會

◎岑（春煊）等電詢閩事交涉究竟如何請速示覆

◎英公使促西藏案外陳（籙）婉謝又訪段（祺瑞）段云須從民意

◎吉鮑（貴卿）電哈埠報告玻璃以南小八站過激黨毀鐵路甚多斧巴以北小站激黨拋炸彈擊壞日車一輛死日兵二十餘名

◎徐總統新總理商對內採民意對外決堅持國民運動取放任但不無顧慮講決教育內務兩部日內派員分赴各省勸勿過激

◎衆議院以駐日劉（鏡人）延不赴日建議另提

◎教育部據警廳函令各學校今日（七日）國民大會勿越軌行動

◎某師範校教員二人不贊成因講演免年考辭職

◎湘張（敬堯）電請閩事務嚴重交涉堅持到底

◎豫省議會請速修隴海鐵路

◎庫陳（毅）已復通電自由昨（六日）電稱蒙贊成派兵請示數目

◎李士偉亦活動借款

◎湘省旅滬學生電請撤張（敬堯）

◎蔡成勳電請來京

◎徐恩元將任烟酒督辦

◎王景春補交通部參事

◎潘（復）准給假（念日）治嬬喪

（以上北京七日亥刻專電）

譯電

▲其一　國內雜電

◎此間學生昨在議園開公民大會贊成閩案八條要求決計實徹抵制限令本埠商人於五月二十九日以前將所存日貨[illegible]大會可注意之點為[illegible]學生乃退出[illegible]學生在內維持秩序歷四小時之久[illegible]各界咸大熱心並未發生不規則事件（以上閩封七日太平洋社電）

◎今日午後安門外開公民大會商學各界與會者約二萬人由京商會會長主席謂凡入商會之店商家嗣後均不得陳售日貨並問會衆是否贊成會衆同聲答曰贊成職乃議決組織特別委員會辦理抵制日貨事宜議會又一致通過決議案宣布要求（一）撤回福州日領事（二）日政府道歉（三）賠償閩案死傷之人（四）重懲閩事日人之首領（五）日政府保證日人不運軍火入華（六）撤裁福州日領事署之警務長以上要求如不照允則與日本斷絕經濟關係福州代表曾向衆演說閩案詳情（以上北京七日太平洋社電）

▲其二　歐洲議和要電

◎關於和議之種種　福煦上將致高等議會之函衆極注意之其全文尚未發表惟各報得悉函內所載有關於逐漸增加德國軍力之最近消息福煦上將之函切實述明德國國防總長諾斯克氏所稱德軍一萬四十萬人之說實為廣告蓋義勇隊內國防軍鄉間農團及機械之警務力未列入此數以上之輔助軍隊內共有七十萬人故德國能戰之兵共約有一百十萬人之多（巴黎一日路透社電）

◎英俄交換俘虜之談判無早日解決之希望蓋以俄代表要求遇有[illegible]俄代表之日內仍在激除封鎖英國聲明此事大約必需諸協約國英俄代表之談判現暫時停頓以待英政府之決議英俄代表談判至少必會同接洽及交換和問題因該問題與封鎖問題有相互之關係也雖路透訪員得悉俄代表尚未正式提出媾和問題（一日丹京路透社電）

◎法國波蘭懷氏英國為首氏薛西爾氏今日在北京開非正式大會籌備國際聯盟會事宜與會者約有八十八代表歐亞十七國該大會之目的乃在廣徵各國權利義務宣言建設國際高等法庭縮減軍備組織公共軍隊保衛異數少數民族等問題之意見（一日巴黎路透社電）

▲其三　各國近信

◎俄國近狀　非社會黨昨在此間開大會提及抗議反對伊爾庫次克市議會近日主張社會黨政府之決議案謂社會黨政府定與過激黨媾和並主張

萬國儲蓄會

每月開標

▲有極大之希望
▲有極厚之利益
▲有極確之信用
▲有極安之保證

印有詳章　函索即寄

總會所　在上海洋涇浜七號　電話三九二九

有正書局新出

五彩珂羅版精印

王小某天痴心月小中堂

定價一元　四工九角

自題云痴心欲託天邊月為寄青情到隴頭

此外尚有

◎王小某紅樓夢畫屏　八幅　六元四角
◎王小某黃花仕女條幅　一幅　一元
◎毛小某柳陰觀荷條幅　一幅　一元
◎王小某小青讀曲屏條　四幅　二元

全力贊助柯爾恰克政府召集國會反對當地運動家昨日市區議會代表聯民等亦開大會通過同樣之議案并發頌文致內閣與日領事署及從克代表（五日伊爾庫次克路透社電）

克拉斯諾耶斯克與鄰近各鎮其他各鎮已設地方委員會以擁護國民軍（五日伊爾庫次克路透社電）

◎美國兩大黨之預選總統　全國共和黨大會推胡德少將為候選大總統柯里芝為候選副總統全國民主黨大會推威爾遜為候選大總統馬夏爾為候選副總統兩大會均贊成國際聯盟會兩黨已開始在全國運動（美國雷爾一日路透社電）

◎墨國近事　北部煤礦工人投票主張每日工作六小時王歲去合同之例（二日墨爾邦路透社電）墨政府官將軍命黨確拉將軍部下之安格里斯將軍處決維拉將軍大懸攻擊柔太羅薩里亞北部之墨西哥第十八聯隊而滅之全隊六百七十六人得生者僅二人（一日愛爾巴索路透社電）

通信社電

◎南北要人組合新政黨將成立聞為公府委員河間代表往來各處之結果
◎政府令范其光協助依爾庫次克領事交涉扣留華貨事
◎彭娟督辦定余紹元并有美人丁蘭為會辦說
◎李思浩對人云國會質問借款財部不負責未便答復
◎財次爭執已解決農教兩長亦決另提政府國會間漸融洽靳辭意打消
◎農商將提張弧教育仍未擬定以汪大燮呼聲為最高
◎潘復請假不辭職亦未要人所囑傳使另為位置聞張弧長農後潘將轉鹽署長
◎莊京珂為閩事已再向日政府抗議頃來電報告
◎意軍火案意使尚未有詳確答覆因此案牽涉軍界多人政府決嚴辦
◎熊克武代表尹亮易呼出京回川政府有密函致熊聞於藏事有關
◎川人主張聯合邊藏各省以武力解藏事當軸囑保現狀勿遽開衅
◎滇軍駐川給餉等問題解決後和局即有端倪靳電陸榮廷請從速調停
◎張滋閣使電告中東路俄警風潮已會同吉督解釋寢息
◎薩鎮冰在公府詳陳海軍安協事其秘聞將付院議行
（以上北京七日中孚通信社電）
◎衛隊第一營因改編全數星散閩曹局客軍亦譁潰（濟南七日中孚通信社電）

南京快信

◎下關南京飯店屋頂花園開演影戲於昨夜十點鐘時正在放演之際忽然電機爆裂俄頃延燒樓口出路極小觀客奔避不及以致葬身火窟者約二百人其火直至今晨五點鐘始熄誠浩劫也
◎各界人士因閩案憤極現由聯合籌備會發起定於初八日在省立公共體育場舉行國民大會推舉代表晉見軍民兩長
◎李督軍齊省長昨日電賀新內閣組閣成立
◎李督軍電請中政府對於閩案宜先令撤去日艦為第一步其他糾紛自可迎刃而解
◎江蘇台督官地局長陶遜辭有撤換之說
◎省議會定於初九日開會現已預爲由議長通函懇請出席
◎今日暨南學校學生因日人在福州為橫今組出發演講鼓吹速開國民大會頗著成效
◎張督派徐鎮介代表入京條陳疏濬運河意見
◎暨南學校因閩事交涉尚無答復益形憤激其演講部昨分五隊出發各通衢演說
◎水利協會請齊省長撥水利預備費實行太湖一部測量

杭州快信

◎新任駐杭日本領事河野長太郎業於前日蒞杭視事昨日下午三時赴督軍齊省長前往寶石山日領署道賀
◎財政廳長閔近來省城各鎮莊均立名目行使貨貼且逐日加大實屬紊亂金融市面昨特令飭杭縣知事暨商總商會即行禁止
◎德清朱永和等以該縣自治委員徐卿孝等查災收費於昨日具呈省署請即令縣查禁
◎浙江高等學校教職員暨旅杭諸同學定今日午刻在新市場錢塘春番叙藉以討論會務連絡友情
◎杭縣知事王錫南昨委蔡效辛為杭縣巡迴指導員
◎甯波警廳長王鍾奇因公於前日晉省

公電

◎湖南湘芸等通電　（紹昨）（一）蔡等自認告密為盡職責謂湘芸利祿薰心因此藉芥竟不惜兵戎相見告密是否應有職責即在周氏是否通敵為先決問題既知周氏通敵不與脫離關係以告密為應有之職責是表同情於通敵事已昭然若揭適法區域豈容此藏存在湘芸舉兵相向情理當然且近日蔡在後方提前發給滿餉對於官口預支百元數百元不等消息傳至激城殊足搖惑軍心蔡又肯為告密之人忽見有此將離舉動深滋疑訝有日通電追叙解職緣洪情非得已湘芸既承公推權傾全部又有前方防範重任擁護內患責無旁貸副使不自受傾心志足以表明今蔡謂一網打盡之計出以小人之心度君子之腹（二）蔡等謂湘芸不遵省上級主裁通電反對不遵各者上級主裁祁係蔡束獻個人並未逃竄反對不知湘芸已認本軍司令節制調遣事前斡未遵知姑無論湘芸反對者日通電具在豈容任意詆毀且後方改歸祖洪軍主全體公推總司令前有會商之必要即以團體而論後方亦有徵求同意之義務現既擴言奉到劉譚兩督屯令湘芸推有陳明經過情形靜候後命湘芸總以大局為重有電官已聲明不忍一人之故動干戈自應嚴束所部共同禦敵至蔡等鋪揚周氏功績訴稱湘芸不力圖報效與夫只逞以戰目湘芸為直屬宅無價值不知湘芸討伐周氏者為通敵蔡所言為過去之事實不足以蔽其辜湘芸軍人為國服務今因周氏通敵舉兵討伐正湘芸所以力圖報効者大義滅親古有明訓蔡等不察勒祖狂吠翻釋蔡等處電所發完全因宥屯而起司馬昭之心路人皆知矣若目湘芸為逆為賊今西南實藏護法宗旨諸君于蔡將何以目之湘芸何人斯敢竊此名號總之蔡有告密之罪應受奪職之懲於乞軍府迅頒明令褫奪蔡鉅猷現懸以昭炯戒萬懇諸公一致主張而申正誼不勝迫切待命之至庚湘芸陳渶欽等暨全體官兵同叩東

世界要聞

◎德敗之原因

前駐美之德公使伯恩司託夫近著一論述德之所敗實有大原因在蓋歷史上之大敗事未有無緣無故者茲擇要分列其說為十四項於左

（一）今歐戰既告終足見德之應敗因禍之來非一朝一夕之故
（二）德皇致葛路格一電余已知世界將大戰
（三）德之欲築自柏林通康司丹丁與布葛達德（波斯）與創立強大之海軍均足與英國起衝突
（四）余在美國任內曾向美政府三次商議仲裁停戰由美調停美亦允之但柏林二次不許可
（五）英皇愛德華素恨戰事頗設法避去
（六）惜德之外交肯頌令達林素不與英和好發生主張用武力
（七）今日德之專制黷武之政府已敗倒德人民亦犧牲一大部分
（八）以理而論德之已因首先破壞比利時之中立以致而論德利用潛艇太過度以力而論德於一九一八年之總攻擊受損失太重
（九）如於二年以前由美出面調停與協約和則各國可免過激派之出現人民亦不致受飢餓世界諸國其能合組成一國際同盟
（十）總之大戰之告勝必在善用政治手段惜德之不諳致遭大敗
（十一）人之居美者於近五年中皆知美之參戰純因德潛艇之攻擊
（十二）今德人欲與美人恢復舊好第一須自認錯第二舉止須謹慎
（十三）德人又從欺騙之惡名當力圖自新
（十四）德人今後宜如何戮勤任事以期和約之或能修改

國內要聞一

◎北京特約通信（仲）

▲新舞台之又一幕

閣員既通過兩院或走馬到任或繼續任事此一重公案已告一段落矣乃以農教及次長問題又發生許多新材料以實我之通信先是靳於教農否決後已以一定之決心籌相當之辦法後在參院答復質問又云因彙說否決故教農兩部之人物不得不慎選是不待明說須（由議會負其責任）矣所謂辦法者之文烈公本長農商今令兼署乃極便利之事教育為閒部即以傅代理卜去亦無甚關係安福雖欲另提然對於此等辦法無如之何也何煜潘復之兩位次長求得極突几何充某部秘書與田雖熟識然系周少模之保舉同其入官游東三省時先後受周及程雪樓之識拔江天鐸雖未嘗過內務而農商熊希內務之何又非安福系故安福對此亦不滿意

潘與靳同為魯之濟甯縣人前日交其密元年時亦在南京為程雪樓之秘書因與張四一般人結識講究水利周子異曾任蘇為山東實業司長兼辦運河等工程後允中央水利局副總裁又作熊希齡之河工會辦此次簡任財次命令係由總理署名與各總長之命令同日發表今午財部庶務科員往潘寓候宅請不到部時期（今已請假兩日）以使擬稿呈報今批一四號下午二鐘半）數字庶務科員問是否請潘次長一同到任李許問（那個潘次長）答新任命潘次長始恍然遂將批定到部時間暫行收回云將辭職今晚安福議員多人暗李挽留謂萬不可辭至潘之發表乎續或將提出質問益李所擬存之財次為前鹽務署長錢伯愚（錢官鹽署長時李為科長交甚契）也

政團與當局先有一種格不相入之情形因農教二部之否決而此種情形又加一層之色彩今後雙方發生之問題正在洎洎其來之候而農長問題中之張謇傳乃當局第一注重之人也靳張本一人之交作長陸部後向有一事尤為靳所折服者陸部禁煙處一事詞員擬稿有如敢私自彙差一經查出定按軍法從事一語靳已畫稿及送張處張持稿面靳謂無此重大罪名靳取稿覆因認為倉卒間失檢遂撤回改為從重懲處從此對張益敬服此次提長農商乃被否決辛之政團所舉之人物亦無從達到目的而雙方益不可解矣

◎國內和議消息

▲滬會仍為總樞　昨有某議員謂政府當局詢問新內閣對於和議進行所定方針據某當軸答復云外間盛傳局部和議與仲裁皆決除一部份之主張并非政府所定之政見政府始終抱定和平宗旨以與南方作根本上之解決認定上海和會爲解決之樞紐云又訊政府因南方對於中央果持何種政策維持時局迄未明瞭現特規定再向西南各首領聲明謀和主旨謂雙日所有和局形式決然不變至有第三者出而調解及欲組織機關在中央未承認以前將不負責云云

▲民黨傾向中央　某方面消息南方民黨執政爭奪之際迫其得不采日來漸次親近中央翻然變其激烈之性質願早日告成和局當軸察其卑出其情已電上海王總代表積極進行聯絡之手段并聞政府一面電商孫中山一派協除成見一面另派能員南下接洽一切云

▲要請即日言和　迺來各處調人來電致當道均為請速重謀和議之件并悉依法律方面謂此件為遠近爭議極要之點今則雙方勢成騎虎應者付[illegible]

▲上海和局遷變　昨據新由上海來京某政客談及該處之現狀情形云自唐紹儀辭職後諸調人解決事前問題而和會不難協商內各調人已將意見疏通安善至於外交事件全國均極注意中央不可專守秘密可將公共事宜分予各界研究云滬中外人士無不於和議代抱杞憂而於北方政潮紛亂而南內部復起衝突是以在前盼和者均已絕望況嘗殊南方趨勢始終反對王揖唐二次和局似有中斷之勢此說雖方雖皆避諱然已成為不可掩之事實究竟現在仲裁機關聲浪突起和局氣象確有活動希望數日來南北疏通代表之頻頻接近當遞成歸復活亦未可知云

▲薩氏協助和議　海軍總長薩鎮冰前由南來過天津時曾與黎元洪會晤為南北和局事件黃陂曾托盡力辦理於西南之聯絡故薩氏連日與朝野各要人接洽已擬於日內即發要電於西南各首領俾協助和議之進行

▲蘇督促進和議　[illegible]關來電謂日來李督以國家和議問題不容稍緩故迭次與某要人籌商頗有端倪現擬在寧召集各省仲裁人員若干研究籌備促進和局進行辦法云

◎日本正式發表之山東處分款項

北京益世報云二十五日日本外務省發表講和條約關於山東處分條項之正文亦一併揭出因該條項最爲緊要外電報告然其譯文多失正確故特再報告如左

第一百五十六條　德國於一千八百九十八年三月六日與中國所締結之條約關於山東省一切之協定依取得之權利權限及特權之全部以及膠州灣地域鐵道礦山并海底電線等諸關之權利特權（支線并各種附屬財產土場中之固定物件車輛礦山鑛業用之設備及材料皆包含在內）與一切德國之權利特權[illegible]

第一百五十七條　[illegible]

第一百五十八條　[illegible]

◎閣員風波之索隱

新內閣成立時中曾有李思浩不滿意[illegible]

◎京訊所紀之福州交涉

京師專門以上各學校昨日（五日）上午先後赴公府國務院請見[illegible]

▲國民大會之籌備　[illegible]

▲公民大會之籌備　天津各界聯合會於[illegible]

▲新衆議院之質問　衆議院議員[illegible]

▲西南方面之主張　[illegible]

▲日領要索之強硬　外交界消息[illegible]

▲府院方面之消息　政界消息[illegible]

◎撤楊案之津八運動

各界聯合會於昨晚六鐘開評議會出席者為夏琴西孟震侯李毅韜伊衆魏王卓忱時子周馬駿諶志篤邊豈正馬千里等之常解凌君仍由馬千里主席報告請撤楊以德案上次開會議決之通省官請願書現已擬出因律作晚即宣讀並詢有無異議（衆無異議）並由全體進行辦理[illegible]

◎西報紀各地學生之憤激

▲開封　大陸報四日開封通信云各學校因福州事停課三日學生六千餘人遊街演講昨日又與紳士合同開國民大會人心之激昂可見一斑街頭貼大諷刺畫繪一日人執刀殺學生衆會散各學生至督署但督軍未出見云

▲徐州　徐州通信云昨日此間學生曾大燒日貨尤是上海學生有電通知將有大宗日貨來徐學生日夜在各車檢查所有日貨皆燒燬約值四千元均付諸一炬云

▲濟南　同日濟南通信云此間學生為福州事大憤開大會省議長主席濟南雖在戒嚴中馬良依省官之請特將武裝兵士調回一日夜不駐各街准學生自由行動云

時評一

◎嗚呼幣制局（夏）

吾國人人均感受財政上之痛苦此舊交通系之所賜吾人所不能永忘者也乃該系帝制餘孽之周自齊不得長財政却與以幣制局之總裁仍得在財政上施其技倆行見種種侵剝國民之政策又將出現此吾人不能不深注意者贖幣制局久應裁併於財政部者也政府專爲周自齊計竟不爲國民計耶

冬季大英牌香煙 美女月份牌出現

社會最歡迎之香烟為大英牌香烟
社會最歡迎之月份牌亦為大英牌香烟月份牌

本行總經理之大英牌香烟氣味芬芳價值克己久為社會所推許風行海內一日千里洵不愧為香烟中之大王本行為酧答惠顧諸君雅意起見特印行一種美女月份牌精麗絕倫全堂四幅四時美景各因其宜賞識諸君視為美術佳品足徵大英牌香烟及其月份牌之價值也現因嚴冬在邇本行特將冬季月份牌提前印就以便合成全套懸諸壁上俾四時美景先後爭輝聊以答諸君之雅意謹此佈聞

中華民國八年陽歷十一月十五號　上海永泰和烟行啓

和盛首飾號

本號創自同治季年專辦頭等寶石珠翠鐘表精鑲白金中外時新首飾金銀器皿定價劃一不合退回換併收兌白金鑽砂自煉白金零兌蓋拆或代鎔代化格外克己如蒙賜顧請惠臨江西路一九八號電話中央一五七七號

汽餅號　面散靈　驗果然　名副其實

本醫藥室業集辦信千函並連郵局蓋印信封裱成條幅懸掛門前人人可看以証靈驗鐵據惟市上假冒甚多購者注意

上海...[illegible]

經理鉅泰洋行　趣爾科爾曼汽燈

趣爾科爾曼燈為美國製造專家新近發明最新式之汽燈之皎潔燈罩之耐久用油之儉省燃點之利便實遠駕乎電燈之上言其發光足有三百支之燭力添油一次可供念五點鐘之用且保無炸裂及風熄之虞故凡賜購者一經燃點深讚樂用也現歸本號經理並售紗罩燈腸以及另件零躉批發格外公道　惠顧諸君祈注意之

上海英租界三洋涇橋西首七十八號德盛公謹啟

痰咳

咳由痰生痰消咳止際此朔風時起患咳者必甚於秋夏思患預防當治之於未發之先本廬驥製半夏麯為驅痰之上將止咳之仙丹無論久患新起以及種種痰飲痰咳服之立奏奇功可操左券誠以製煉得法配佐相當故收効自爾神速比來風行中外固已同聲頌額起痼疾而登仁壽洵無愧藥界巨擘也惟是藥假冒甚多無恥之徒既抄登本廬廣告以為影戲又到處兜售損人利己惠顧諸君希認明盒內有辨眞券者方是的眞無券萬弗購買價目大盒二元四角小盒一元二角試服二角

上海盆湯弄口崔氏瓣香廬藥房啓　分設長沙糧道街　福州總督署口　北京青雲閣樓下　奉天省長公署東首　安慶軍署西　無錫江陰巷內　南京下關大馬路　開封北書店街南口路西　杭州上保佑坊之江報館對門　天津鍋店街通衢馬路內

工部局布告為設立工部局儲蓄銀行事

照得現為利便各戶儲蓄節省款項購買本局公債券起見特設工部局儲蓄銀行一處凡來存款之人請於每月初旬五日以內將款交付本銀行現定每年兩次分派債券未給債券以前該存項發給利息所定利率隨時通告各戶咸知合將儲蓄存款辦理章程開列於後一存款無定數或以通用銀兩或以銀圓存入如用銀圓則照當日市價計算合成銀數二存款日期係每月自一號至五號交與江西路二十四號半工部局會計處收存每逢三月五號及九月五號結算一次三存戶須攜帶此簿四存款利率隨時通告每屆半年即三月五號及九月五號將各戶存款之總數照數發給債券所有不滿百兩之零數仍作存款所存之數不能給與債券者照常給息五存戶如欲取還存款須先期通知本局俟核准後方可照付[illegible]六存款之人如欲結束其存項須照本局所定辦法正式通知[illegible]一九二〇年三月五號起至一九二〇年九月五號止存款利息按周年四釐計算

第二[illegible]九號　8139

上海信通股票公司廣告

本公司經理買賣華洋各種股票及諸券公債票等交易格外克己各界諸君如有交易即請惠臨面議無不竭誠招待倘蒙惠顧無任歡迎本公司設在英租界河南路如意里口二百九十七號電話中央一〇八八　81903

中華美育會徵求會員

凡吾中華國民從事藝術教育暨有志研究藝術教育者不論男女皆得入會另備詳章一册函索請附郵票三分上海尚文門外黃家闕路本會謹白

潘錫光啟事

鄙人有中法實業銀行一千一百念八百七十五個於本月初旬失去已淸法國高博作廢以後如有人拾得者概作無效特此佈告　潘錫光　至該行三千三百三十三號　10943

湘省女子手工刺繡

諸君欲備〇官禮〇壽禮〇婚禮〇禮物乎〇請購書畫名家主稿〇女子手工精刺〇閨帝喬遷〇贈品之湘繡〇最為趣時珍品〇如蒙定購可遺〇西人酬贈〇提倡女子生活技能〇尤為偉念〇本社并可定繡男女肖像〇公司商標〇出品零售

灌美國花旗銀行

規元英洋美金金磅佛郎均可照辦利息面議進出口押滙放款收買中外滙票或代收款項及辦理各國惠辦事務如蒙惠顧無不竭誠優待
總行美國紐約自由街六十六號　遠東總行上海英界九江路十五號　分行天津漢口北京

釋迦如來應化事蹟

出書　中國上海[illegible]　圖書[illegible]　書局

中國通商銀行謹白

本銀行招集商股資本五百萬兩現已收足二百五十萬兩總行開設上海各處匯票押匯電匯及押款凡有放存銀兩或半年長年存款一切交易無不周妥克己並備洋棧一所貨物均可寄棧並可押用銀兩棧租格外公道特此佈告　9019

工部局布告

為儲蓄款項事照得依照本年四月九號納稅人常會議決第五款本局現需發行一九一九年七釐公債券自購買之日起常年以七釐算息[illegible]

周秦刻石

- 初拓精印　宋拓石鼓文　一册二元
- 明拓石鼓文　一册三角
- 明拓嶧山刻石　一册六角
- 宋拓泰山秦篆二十九字石刻合册　一册二角五分

上海棋盤街　北京廠西門　有正書局發行

廣嗣金丹

廣嗣金丹一藥經本廬主人驥雲氏竭數十年之研究試萬人確有功效始敢出而問世藥性王道無偏寒偏熱之弊功能壞精鎖髓補腎固元益氣血暖丹田服之永無夢遺滑精之患治愈痼疾而綿嗣續者尤難僕數以來頌聲載道證書謝函日必數起非製煉之精良功效之神速曷克臻此乃近有無恥之徒冒名影戲希圖魚目混珠其功效之何若姑不之問而存心卑下已可概見賜顧諸君請認明驥雲氏肖像盒內附有辨眞券一紙可換價值一角之藥品方是的眞無券即是僞品服之傷身萬勿購買

上海盆湯弄口崔氏瓣香廬藥房啓　本廬分設北京青雲閣樓下〇天津鍋店街通衢馬路〇南京下關大馬路〇奉天省長公署東首〇安慶軍署西〇長沙糧道街〇福州總督署口〇無錫江陰巷內〇杭州上保佑坊之江報館對門〇開封北書店街南口路西

神州國光社大廉價一月

陰歷十月初一起十月三十止　另印簡章目錄函索即寄

上海抛球場北首波路北京海王邨公園　本分社啟

清操軒山水畫賸出版

皖南道鶴琴先生以名臣後現宰官身宦轍所經由燕而蜀而閩其間風雨晦明山川險阻磅礴靈秀之氣一於畫發之有清操軒畫賸兩卷横直卅二幀宗王法倪逸趣横生放之則為巨軸捲之便成袖珍陳太傅李將軍道人為題其端余等均賦句題現已石印出版裝潢精美由棋盤街江左書林發鲁每部定價一元用公同好宣紙横直幅八元五尺紙十元六尺紙十二元小幅横軸四元直軸六元報額四元以上由棋盤街各書莊五馬路各局店代收轉交萬濟典寄閩收資先付收據限兩月繳書

錄壽格於后　費龍章　黃恩煥　吳長案　四尺執書扇一元屏幅系用兩紙對聯尺寸俱照堂幅加倍

有正書局精印　中國名畫

下列三種係撰集古今名人名蹟[illegible]版或胡日版分別精印試與原本比較[illegible]什純比利時日本[illegible]圖巴黎馬賽[illegible]特色即美國大教育家杜威博士此次來遊吾國並至敝局選購名畫多種[illegible]又來函稱道可見敝局出品之精美矣

- 中國名畫集　已出二十一集　每集一元五角
- 中國名畫外集　已出八十五集　每集自五角至三元六角
- 袖珍名畫集　已出五集　每集六角

印有詳細目錄函索即寄

自來血　冬令尤宜

為添精益髓之神劑男婦老少四時可服然而冬令尤宜

經曰冬不藏精春必病溫自來血為添精益髓之神劑有回天再造之功療諸虛治百損本無限於冬令也惟體虛身弱之男婦老幼趁此藏精之冬季服之則尤能免來春之意外比服一切滯膩害胃之膏滋藥為效確而功偉耳諸君試自稔君家誰為最虛弱者先令試服一兩竢其效力自不待煩言也綢繆未雨時乎時乎

定價大瓶兩元小瓶一元二角　每打二十元十二元

總發行所上海五洲大藥房及本外埠各大藥房均有經售

珊瑚安白　花柳藥針

SANTOMO

此藥針之功效在能防免花柳病說明書函索茂生洋行即寄各藥房出售　2867

花種

泰晤士河邊生一種花式如蒙羅蘭葉同金花榮色澤艷麗媚其偉事最可受其香味識什譽都比不上他西人無以名之叫他做安琪兒花其色其香可想見吾友游學歐西惠寄花種一請本舍不敢獨享價每袋二角五分好花若勿失交臂從速蘇州城內西花橋境[illegible]　1943

張廉卿行書大屏幅

此乃臨鮑照飛白書勢銘用筆高古[illegible]印與墨蹟不爽毫髮每幅長至八尺尤為前此所未有全堂四幅定價大洋一元四角

彙司公司

木器間新到異樣五彩手工畫片男式童子軍間皮褲帶圖巾水壺伙食器具一應俱全

彙司公司　南京路江西路轉角

上海中法實業銀行廣告

本銀行係股份有限公司股本七千五百萬佛郎中華民國政府認股本三分之一計二千五百萬佛郎○本銀行章程業經中華民國政府於一千九百十三年一月十一號批准立案○總行○法京巴黎○分行○北京上海天津雲南府香港廣州福州西貢海防河內海參崴新加坡英京倫敦法國馬賽利翁盎凡○本銀行專辦各種實業借款及各項押款押滙經理各種定期往來諸蓄等存款不論規銀英洋金鎊佛郎美金均可照辦其利息請至本行面議代收中外票據款項買賣貨幣金銀承辦信滙電滙可達巴黎倫敦紐約及歐美各大埠並辦理本行一切交易無不格外公道特此通告○本銀行開設法租界黃浦灘一號○電話洋經理室中央四七○九號帳房間中央六三四號

戊8098

老刀牌香烟

清香適口

天下馳名

駐華英美烟公司總理

有限英國公司

上海惠羅公司

敬請中國貴客注意本公司之

洋冬玩具禮品

本公司玩具部爲滬地最大之陳列所一切玩品無不賞心悅目幼童見之必特別歡迎作爲冬節禮品貨美價廉最爲相宜

新由英法美各國運到最新式玩具

本公司夥友皆經特別練習招待賜顧諸君莫不竭誠週到如蒙惠臨可隨意選購夥友多能華語接洽時可無隔閡之慮也

上落二層樓本公司備有電梯二座

上海南京路十三號惠羅公司謹白

目球與腦部及人身全體關係之圖說

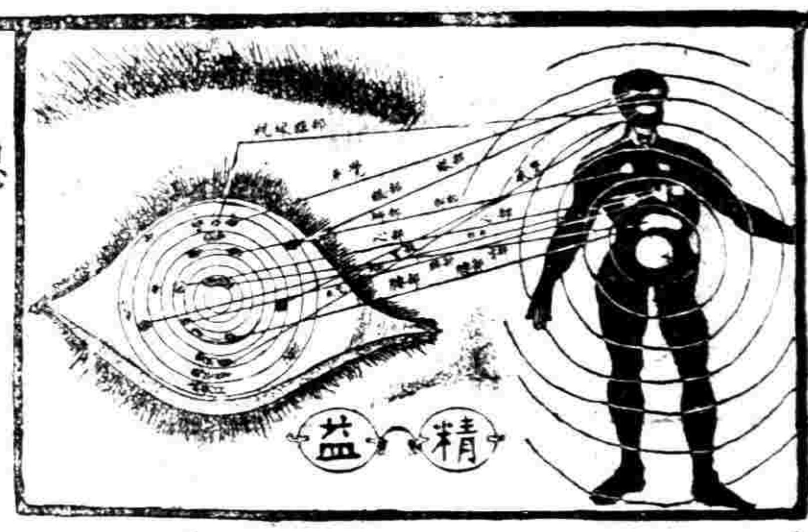

目光不健非獨與腦部神經至有關係即全體五臟亦有連帶之弊病其欲矯其弊病非得合光之眼鏡補助非得富於經驗之光學專家用最新式之驗目儀器爲之詳細驗配即不能使腦部受益思想敏捷及人身全體之愉快敝公司爲中國首創發明第一家驗目配光自製各種科學鏡片驗光主任均執有美國光學專科畢業文憑並備最新式驗目儀器故驗光之準確出品之精良早已得各界人士之信用諸君如欲配眼鏡爲目光計者曷請惠臨一試之也

總公司 上海大馬路新世界

精益眼鏡公司謹啟

分公司 漢口 長沙 南京 南昌 揚州 開封 武昌 奉天 哈爾濱

賞鑒家注意

新出版

▲歷代名人姓氏全編　二十四冊　三元六角

我國自有史以來前代之嘉言懿行或一技一能之長散見各傳記史乘者實美不勝收斯編搜羅宏富無美不備校讐精嚴印刷優美

▲花木栽培法　一冊　三角

是書詳述花木栽培等法而於耕耘肥培管理保護諸端言之尤詳索然無味之我國家庭用之以爲點綴而潛蘇其生趣最屬相宜

▲清內府藏 晉拓保母帖　珂羅版印　一冊　一元

趙子昂跋云保母帖雖晚出然時大令無恙時所刻與世所傳臨摹上石者高出萬萬也董香光題云昔家得宋拓已爲罕見況唐拓乎又誰知有晉拓如保母帖是王子敬刻八百年而再出又六百年而落吾手宋時聚訟定武禊帖者似多事矣清高宗跋云保母墓甎至宋甯宗嘉泰癸亥始見於世董香光摹入戲鴻堂帖臨池家遂人有其書而初拓絕少今乃得之其爲大令親書於甎晉人所刻固無可疑宋濳溪以蘭亭乃唐人入鈎摹石此固當勝一語足爲定論尚有郭天錫等跋語及徐守和釋文不及備載誠曠代之奇蹟也

▲清內府藏 東坡春帖子詞墨寶　一冊　一元六角

蘇書春帖子詞在宋時已極煊赫此子文定公慎行家世藏後歸清內府三希堂帖中所刻即係此本後有尤琦王應辰鄧文原杭遼王一蘐晦山道人等跋並用珂羅版印於海月箋上與原跡絲毫無異誠實物也

▲王右軍 黃庭經放大本　一冊　二角五分

昔人評黃庭經謂爲規矩方圓之至其妙可想惟右軍大楷極少故本局特將此帖宋拓精本放大影印誠習字之好模範也

▲初拓 鄭道昭 登雲峰山詩　一冊　三角

此雲峯山石刻四十二種之一鄭書得西狹之遺在北碑中獨標神韻至足燒美南朝故前人嘖嘖稱之世之好道昭書者於鄭文公碑已熟睹矣而此詩石刻近拓本多已漫漶不無遺憾茲用舊拓精印以公海內當必先睹爲快也

▲舊拓 李北海東林寺碑　一冊　五角

此臨川李氏收藏本

▲宋拓 顏眞卿書祭姪稿　一冊　一元八角

祭姪稿宋拓甚少且世傳舊拓多係翻刻爾父被脅句往往刻作致背此帖蒼茫厚勁得其踐之神非宋拓本不能如斯之精且好也有查士標等多人題跋

▲錢南園楷書大中堂　一元二角　裱工八角

南園氣節妙墨重當時此幅乃楷書蘇海集一段筆勢遒勁寓意深遠尤爲難得至如印刷之精美尤其餘事

▲曾國藩楷書長言聯　定價六角　裱工五角

▲王小某 癡心天月 小中堂　定價一元　裱工五角

自題云痴心欲託天邊月爲寄青情到隴頭

▲清道人五言大對聯　定價一元　裱工六角

▲五精彩印 釋迦佛全身端坐像　一幅　一角五分

▲戴文節紙本山水冊　一冊　一元八角

吳倩卿中丞藏本

有正書局發行

上海望平街　北京廠西門

現元英洋美金金磅佛郎均可照辦利息面議進出口押滙放款收買中外滙票或代收款項及辦理各國各埠電滙票滙並銀行應辦事務如蒙惠顧無不竭誠優待也總行美國紐約自由街六十六號遠東總行上海英界九江路十五號分行天津漢口北京

美國友華銀行廣告

湘省女子手工刺繡

諸君欲備○官禮○孝禮○婦齋○婚禮○開市○喬遷○西人酬贈各項禮物乎○請購書畫名家主稿女子手工精刺○花樣文化○配色鮮艷之湘繡○最公道○...

目的所有一切業務如存款分定期活期儲蓄三項不論

中國通商銀行謹白

本銀行招集商股資本五百萬兩現已收足二百五十萬兩總行開設上海...押滙電滙及押款凡有放存銀兩或半年長年存款一切交易無不周妥並可押用銀兩棧租格外公道特此佈告

工部局布告

有正書局

釋迦如來應化事蹟

出書　中國上等連史紙印　毛邊　三册　定價九角

國內要聞二

◉中華懋業銀行之股東

徐恩元與美國資本家所合組之中華懋業銀行於昨日開股東會議認股者多為曾任總統及現任督軍當道所認股份已有五百萬之多大約可達至六百餘萬該行原來預定資本一千萬於中美各半現在中國人認股既如是踴躍則資本額勢非擴充不可茲將其有力股東摘記如下張勳五十萬元馮國璋三十萬元黎元洪二十萬元段祺瑞二十萬元陳樹藩三十萬元王占元二十萬元盧永祥十萬元錢能訓十萬元

◉法文專修館中之女生

▲男女同學之先聲

北京高等法文專修館開辦以來學生人數日形發達近日各省學生來京到該館求學者益復不少昨日有廣東女學生黃佩筠鄭惠菁兩人到該館報名已經館長蔡子民主任顧夢漁許可黃鄭兩女士現已搬居該館附近之某公寓準備下星期在工九班上課云又一消息云尚有女學生三十餘人現在天津專候黃鄭兩女士達到目的便借京援例要求入北京大學肄業凡此皆足為男女同校之先聲也

◉鄂西南軍之近況

▲第一聯司令之逐鹿　施南一方之鄂軍自唐克明去後第一聯軍總司令無人主持各將領共推前副總司令柏文蔚代理黎天才欲以所部第一旅丁旅長承其乏而胡廷翼等以丁旅長之就任斯職則鄂軍勢力完全消滅恰好軍政府所派之滇黔川鄂四省慰問使藍天蔚已經至川胡廷翼等頗有心推舉之以圖保存鄂軍勢力第一聯軍司令一缺胡易李三旅長皆抱野心以胡而論資格最老以易而論學問最優以李而論勢力最大然此三人皆不能折服大衆由此觀之藍天蔚之於該缺大約最有希望云

▲胡廷翼所部求退伍　鄂西各南軍軍餉向出於地方無如民間金融枯竭以故各軍月餉未發給茲胡廷翼所部因移駐前防仍未得全月之餉到下全體向胡要求給資退伍胡因此事關係為難遂分身至施南與柏烈武吳醒漢商議辦法柏吳二氏因籌款甚艱對此亦尚在躊躇中云

▲川督請免究唐克明　唐克明令實被吳醒漢扣留派兵監視之萬縣現滇唐督指令黎天才在變城組織軍事特別審判傳審此案蓋請唐經手之各種賠項然於化南對於蔡案處於嫌疑地位將來正式訊審恐受牽聯是以由熊川督出面排解電請唐督免除唐克明之審訊可去無窮之枝節聞滇唐督對於熊氏之主張尚未承認云

▲黎熊交惡消息　黎天才駐守巫夔為熊克武所忌視而黎之軍餉仰給於巫夔尤為熊所難堪故熊之對於黎早有加以範圍之蓄意近據某方面消息云黎以所據既屬吞水之區而餉源竭蹶宜為未雨之謀且意見積存非好相識故一面有發展地盤之舉一面即籌謀對待之方云

▲鄂西公民代表來省　鄂西人民因頻年迭遭軍興地方困苦不堪前公民等向王督要求懇為設法撥款故王督順人民之輿情曾派周朱二代表至鄂西商議收束南軍各事宜斯時有唐克明從中阻梗未得要領故已將此案停頓茲鄂西公民等因唐克明已去各南軍現多願和故特推全權代表王洪游於昨來省以便與施鶴各省議員會同向王督繼續要求收束之法聞施鶴議員已公推周吳二氏以便偕同該代表晉見王督面商云

◉魯省國民大會後所聞

山東通信云我東自日前國民會議議後風潮鶴唳五色十光日昨（四日）呈露之現象頗可注意茲分述如下（甲）早八點左右有日人小林田次郎自稱某洋行經理帶領着中國衣服便衣日本憲兵數人至商埠大馬路提倡國貨研究會聲稱為周銳記事體請與理事王鴻一會晤該會職員張正方武季平等答謂周銳記被其同業毆罰一節乃係違犯其同業之自治規約與本會毫無關係故本會理事長無與周銳記會晤之必要即貴經理認周銳記為日本之商號與本會有若何之關聯貴經理只好請由貴國駐濟日領與我政府依法交涉何勞遠來本會與理事長會晤詎小林氏問理事長居住何所張武等答謂理事長係省議會議長當然居住省會中至其私寓本會無答覆之必要該小林氏等當謂十二點鐘後仍來此處找王鴻一晤談下午三鐘有周銳記之商夥協同小林氏等到緯五路提倡國貨研究會分駐所仍以會晤王理事長為詞呶呶許久始行散（乙）今早（九日）各學校門首軍警林立禁止學生多數人之出入有師範學校某學生問軍警因何前來駐守據軍警答謂因何事均實不知只奉長官令前來把守大約係屬保護學生之意某君謂學生等負笈祖國前來求學大非易易經軍警此種布置令學生等不敢來校與學生等之安心求學上有無滯礙且學生亦有出隊演講之行動無非出於愛國熱誠喚醒一般同胞之覺悟赤手空拳街市游行決不敢與日本商民有絲毫之干犯何至為國家惹出意外且日本素稱文明之國家其一般商民亦多係文明之大國民我不慮他他焉能對我肆意摧殘且或有無知浪徒對我學生加以干預或肆意毆斃在公理上其曲在彼我政府自可依法交涉我一般學生亦死而無悔更何用軍警之此種保護軍警被此詰責囁囁不能答覆（丙）學生會中以政府方面既發現此種之舉動揣度之各種軟禁之皆不啻東西比鄰發生牴牾有一人家不但鞭打其子女以示道歉之意且亦制其主人有以表示服從其比鄰之教與自己家戶之體制實屬無意之中按因為昨日（即四日）下午二鐘推出代表再往總長全體向詢問軍警把守學校之理由金氏答覆以保護為詞又因要求學生復課以快復學生之自由而保全國家之體制如不能達此目的則實行罷課或全體退學以免政府之壓迫而遂其搞外之本旨云

◉遠東近事誌要

▲孫督預防俄人扣貨　滿洲里臥司令近呈報孫督軍謂華商至滿境各埠日日衆而以行商居多數旋去旋來其貨物有借用俄人名義交運亦有作行李寄出當運到交或以手續不清或與規章不合以致時有被強制扣留之事本司令因商人偷貨糾葛與各該管機關幾度交涉雖皆一一領出然當此以往終非久計茲為顧全華商利益起見擬定辦法數則如下（一）凡非禁運品均應照運貨章程交運其購運較少者可聯合數家之貨一次交運或妙（一）行李票上所填重數日以不過二三十磅為度（一）提貨單上所填領貨人名須在鄂穆斯克總商之華商領有此項俄官廳登記執照方可借用俄人機關或俄商名義（一）將貨交運之先須向俄國該管機關請領挂號單以便領貨時交驗總之此間華商領貨手續異常繁瑣加以俄國內亂未平各機關每起口實當乘機舞弊商人即照章運貨尚不免時有留難若手續章程不加注意則扣貨更有詞可措務將前開辦法通知各商遵照云

▲海參威變亂詳情　海參威變亂劉已告結聞當局昨接一詳細報告略謂俄民黨與羅薩諾夫暗相聯絡圖謀叛變已久並有捷克軍將蓋達為之前充俄總司令與羅氏積怨甚深近日羅氏軍隊有一部分結合民黨傾向蓋達乃於二十三日下午三時半在車站內雙方交鬨至五時半始各暫止射擊夜間又復激戰天將破曉方止探悉民黨先敗蓋達受傷被擒聞羅氏有將蓋達交捷克軍解回該國之辦法現正搜捕餘黨目下雖告結束但內容尚複雜恐一時未能平息並云聯軍會議應取不干涉主義所有威埠秩序應由聯軍担任維持地方治安幸未淺亂云云

▲激黨佔據沃城誌畧　據駐沃特派員電英法日義駐沃代表及沃政府人員約於八九等日離沃都向諾威衛斯克轉駐我國代表於九日偕美代表赴諾城沃城軍隊工人紛紛擾亂十三日激黨進沃城鐵道橋梁均被毀毀開奪去火車頭八千輛貨車四千輛現激黨已過沃城聞高爾察克政府已商架闌將軍擬調捷克軍往前線以圖恢復

▲謝米諾夫蠢蠢欲動　外蒙取消自治後邊防籌備甚為擴張俄國沃政府已將一蹶不振謝米諾夫久有蠢蠢欲動之勢自赤塔至貝加爾湖一帶謝氏均駐有重兵在其勢力範圍其背後又有某國乘間煽動前曾與該地美人發生某項交涉現尚未了徒機更屬可虞聞政府將添派邊防軍以資鎮防云

◉湘學生焚貨之糾葛

長沙來函云自福州事件發生湘中學生即異常憤激因之對於抵制劣貨又復加緊上月念六日有學生在小吳門外復盛大通兩轉運公司查出劣貨一十四件詢知為同仁裕同裕豐兩綢莊及廣利生乾益兩南貨店德茂祥新泰裕兩布店三稅庭利生祥兩顏料店所採購者當即報明學生聯合會該會即於次日派學生百餘人會同國貨維持會調查部多人前至兩公司將劣貨起出運存維持會該會勞勉丞會長於三十日召集評議會一致通過將此種劣貨焚燬但同仁裕等數家如協昌泉等亦有在維持會任職務者以此次查出之貨價值四五千元血本攸關遂運動復議該會調查部員亦因拍賣或罰金均有微利可圖遂亦極力運動竟免燒燬當此之時販運劣貨各家又至維持會大鬧終日謂並非劣貨學生不應如此武斷云云會長乃登出通啟決定於次日覆議同仁裕等以為可估勢力遂有損將貨物取回者以致激動學生公憤遂決定無論有何阻力必於次日上午一律至教育會坪燒燬所有各種費用亦概由學生担承一日晚間即有學生多人在維持會監守以免復將劣貨取去次日上午八時許即有楚怡修業廣益長郡等校學生約數千人（一面有閩南女校及福湘師範女生數人）齊至維持會並將劣貨搬出一一撕毀將各種布匹保捲作長繩以綑魚鹹魚等物出發之時前行者執一大纛上書貨四字次軍樂隊次學生隊各學生均持小旗書以各種標語神氣心動日字誠商旁以搞致之布條綸之面行嚴肱與途觀者之執無異遂經坡子街八角亭等處以同仁裕等綢莊及東洋貨店不應故違遂將其招牌旂幟及東洋雜貨及紙等件擲下打毀所隱匿之劣貨亦打毀甚多官廳聞耗即派軍警到場彈壓此時觀者人山人海途為之塞下午一時各學生始抵教育會入場以後即有探訪隊長出而阻止謂因此釀成變端學生方面則願遂稍訪可毀棄商店時尚未暴火又聞當道以學生沿途打毀商店實屬不合已令省會警廳迅即查明呈覆以憑核辦云

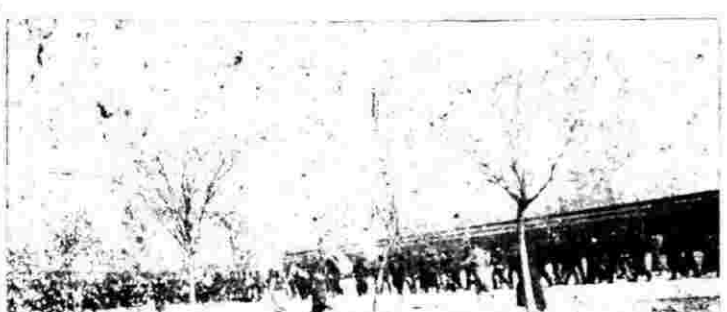

北京學界遊行大會圖（四）　列隊遊行之景

◉遼瀋要聞錄（奉天通信）

▲清鄉總局正式成立　東三省清鄉總局在三省督軍會議中已決定設立上月二十日王順存之督辦命令發表遂入於籌備開辦之時期現在籌備委員王氏遂於本月一日啟用印信通告各機關正式成立並接收奉天原有清鄉局之卷宗什品此外尚訓令本省各行局一律暫行取銷各縣分局亦交予縣知事接理王總局所有職員統就奉天原有人員改組地址亦假奉天原局將來王氏擬於吉黑兩省各設分局以各該省警務處長為會辦是否另簡督辦尚無一定並擬於各道屬設立行局補助土匪清查戶口其清鄉辦法除就三省原有各隊改編外尚可歸併警備隊數營以資調遣云

▲徐張兩氏之來去忙　吉林新任省長徐鼐霖於月前十五日赴京接洽吉事並報告關於東三省督軍會議決議之事宜現在接洽完了徐氏特搭京奉通車於十一月三十日晚到抵奉下榻於寓本月一日躬赴東三省巡閱使署謁見張作霖報告接洽吉事之經過情形府院方面對於三省會議之意見及內閣問題裁兵問題各方面之態度張氏當在署設宴款待即夕（一日）即幫晉赴吉履新矣一時赴京進行接續交涉奉軍副司令兼編第一師師長張景惠月杪應奉參與東三省督軍會議席間頗有所陳述與主張會議完了又與張作霖商權關於裁兵議和諸重要問題以便歸京時有所遵循現在諸事告竣張氏遂於日前晚間搭京奉專車赴京矣

▲張作霖與內閣問題　靳氏擬以陸軍總長兼代揆席曾與張作霖與吳經略使幾封電報有以促成之陳後靳氏具保張氏又去電勸推舉張之特意見後徐靳選投致電張氏請求贊助所提名單稍以抵制安福部張氏竟不從命施行僅僅致電劉恩格令其代為疏通此殆以安福部與己有利害關係反對安福部不啻反對一己之御用議員也迺在夏壽康之教育總長張志潭之農商總長遺衆議院之查國會對於內閣直不信任按照立憲國慣例靳氏不掛冠引去即解散國會靳氏功名熱中計不出此擬另一提出特電請張作霖為之疏通因張作霖已取旁觀的態度不與問內閣問題矣

▲奉人士與福州事件　福州日僑慘殺傷學生事發各省紛紛奉天各界人士如醉如夢不聞不問被指者社會之新聞紙對之亦不加注意學生界上學期演官促之即向吏稽所發動僕作省議會發出電報一通（大致謂准福建省議會電就日人在福州携帶槍械擊傷學生市民多人事關國權民命請協力電爭等語）果如所云其詞作後應請政府嚴重交涉勿稍退讓）作沉寂中之徵聲而已官場文章焉能激發民氣促醒當軸耶至張作霖亦對於福建交涉及魏艦示遊均有所電陳此次因與日本政府關係頗深日不言云

◉桂閩揭新

▲陸榮廷逗留模縣　廣西耀武上將軍陸榮廷前由武鳴出邕乘坐第一號巡輪往大灣江口與廣東督軍莫榮新會商要事並巡視下游沿各縣情約已略述茲前開陸上將於本月二十日由大灣江口起程回邕乘輪阻行至模縣大灘川該處有一伏波廟風景殊佳遂試逗留數天瀏覽風景云

▲陸軍步兵之調動　廣西陸軍步兵第三團前日湖南調回桂省原駐紮于邕城外陸軍標營（前講武堂）本月廿二日忽奉譚浩明督軍電調飭令即日開拔前往梧州駐紮聞因便役一項尚未屆備且因該團團長陸表高（資陽人）因事旋里是以稍緩數日始能開往聞因鬱林博白各屬近日匪風異常猖獗集黨至千餘人多半系由粵境侵入故該團步兵並帶有機關槍數架準備開赴以便抵禦又聞譚督軍前擬開辦將校講習所行將成立所址即設於該標營故將該團兵士令行開調至前數月在石埠鄉所興工建築者係第四團兵房非將校講習所云

▲邕武馬路大開通　邕城武鳴兩地相距頗遠途程約計百餘里向來交通不甚便利水路一面武緣河雖可行駛電船惟曲折湍急不如陸路直捷但陸路一方面頗多崎嶇難行前年陸上將軍曾招工人多名開闢馬路來往行人頗稱便利但中途有一山嶺名爲高峯隘路極險峻故車輛不能通行陸上將軍擬工程將此隘開鑿并在滬購買汽車大小共數架回邕以便行駛現開該路業已竣工一律平坦可通車輛故來往邕武之各要人均可乘坐自動汽車任意往返歷時僅二三小時甚為迅速云

▲西隆苗匪願投誠　廣西當道前以西隆苗匪猖獗特委田南道尹雷殷與韓彩鳳司令前往會辦雷道尹亦嫌該地方要政並因時疫流行長住百色惟因墾頓各縣地方事宜後即於九月間出巡各縣順赴西隆半途病雷道尹亦竟病故由是敦促遞至本月初五日始抵西林旋即率西林來知事西隆楊知事八達岑彈壓并兩縣紳耆岑增殷玉均德等親到各匪區苗寨勸導曉以大義苗來大為感動各願繳械投誠現與韓司令籌商繳械辦法及善後事宜數年來之隱患或可於此解決惟隆林兩縣時疫盛行士卒染病過半無醫藥可買死亡頗衆云（一）

▲展拓梧州商埠法　桂省當道以擬開闢梧州北山展拓商埠從梧城背山面河之地方一律剷平併或填築展拓其面積北門外背山之地剷平併將對河三角咀一併闢作商場除由公家建築屋宇招租外並廣定地價招商承領各地方開闢後即行建築馬路及敷設電車路并建大鐵橋一度直通對河三角咀將來不特車輛可以通行即電車亦然此項計畫聞由省長總裁與譚督軍等省長倡議後各界均極贊成聞其進行辦法招股二百萬元分作二十萬股每股十元隨有黃姓僑商已允担任招股萬元以利進行云

◉贛聞紀要

▲舉辦自治先聲　自政府頒發地方自治通令並咨派自治模範講習所暨各道分設自治講習所各項章程到贛以後本省對於地方自治即在着手籌備茲聞省公署已將調查地方自治原有款項通令各道尹轉行各縣切實查復並以各道尹轉派員中央模範講習所學員名額一俟該項學員畢業回省即着手舉辦各道自治講習分所現各道尹除分別咨商外面擬於中央指定二十名入京以便舉辦各道分所時儘先收得人之效並額比較各道為稍寬云

▲校長聲訴困苦　本城各小學校長因金庫證券事於一日約同前往財政廳省長公署請訴苦情已誌前報（財政廳約是日回復）故當經楊廳長在各廳接見詢明來意即謂諸君苦況兄弟亦所深悉但金融如此竭蹶在官廳方面實處於無可奈何本省自經費之役財政即異常困難其後客軍入境新兵又陸續增多開支因之更加龐大約計歲出為八百餘萬而歲入則抵七百萬餘元即每年應短虧一百餘萬加之累年息借遂漸增多所負息金亦約在五六十萬以致供不應求緩不濟急迫不得已始有金庫證券之發行兌現延期官廳亦豈願廿失信用但苦於無法耳今諸君既然來此好在小學經費為數尚微兄弟自當竭力設法本月分即可仍照從前辦法搭發一成證券八成現金此為格外體卹小學職員起見緣兄弟亦曾在教育界任事八年深知此中狀況小學教員是很辛苦的自不得不從優看待前日中等以上各校校長亦曾有此請求因中等以上各校經費為數太多實在無法維持還須教育界諸君體諒云云時各校長以小學經費既得圓滿之結果當即喜形於色與廳長允發現金自已得美滿之結果當即辭而出

▲石鐘山屋糾葛　湖口縣省議員周銓等日前電請省長查禁湖南人佔據石鐘山屋省長接電後即面詢湖南同鄉會會長劉麒一切詳情當經劉告以經理修造石鐘山之昭忠祠係同鄉委託葛屏藩其人為經理葛當經理該祠有年與湖口人感情甚好此次不知係因何故致起衝突俟函召同鄉會派赴湖口之監修員姚毓聰回省詢問情形再為設法與地方和好以免久結惡感至昭忠祠之磚牆上鐫湘產字樣實非同鄉公意即或確有其事亦係葛之私人主張當然改鑄石鐘山昭忠祠字樣云云聞省長公署已據劉所言種種函交湖口各公團矣又聞此次湖南同鄉會興修石鐘山昭忠祠之經費係因湖南同鄉會全體向省署領出共洋六千餘元即為前清咸同年間曾文正所購水師死事之祭祀田租存款當省署發款時會與湖南人訂有條件（一）興修石鐘山之昭忠祠（二）開辦湖南旅贛中學（三）修理百花洲先賢祠現石鐘山之昭忠祠（二）修理其餘辦學及修百花洲兩事即擱置之不提劉閣湖南同鄉會副會長劉麥蓮（地方審判廳長）羅效威（督軍公署書記處長）以事屬公益究不能不問將來第二第三兩層仍擬從原議辦到云

▲潯商會長病故　九江商會會長陳君中瑞（號爾亭）於十二月一號（即舊歷十月初十日）寅時病故該埠商會即於是日常會提議助賻並以陳君在會多年天津南昌兩次聯合會不辭勞瘁僕僕長途且歷年會議成績陳君實於無役不與去年冬間罹患咯血症猶復力疾奔走會事即今夏閉市風潮陳君猶扶病強出調和各方意見因是積勞太多病體遂無起色延至初十日下世身後經濟頗形困難當決定由商會致送賻銀二百兩藉酬陳君前勞並顧會長問題以新會場遷移在即應否提前改選會董紛紛發言約分兩派其一主提前改選以便選出會長再遷會場其一主中途補充暫時度過本屆四月任期一俟明年陰歷二月再行正式改選雙方爭議頗力結果以主中途補充者多數表決惟副席推升後另檢去年副會長票二票之某某二君一則自身絕對不表同意一則各員相視無語未知以後如何解決也

◉江西輓近之險象

讀者自本年以來財政困難金融奇緊當局救濟之術徒事張皇束手無策至近日而險象環生大有岌岌不可終日之勢茲將各方面之危險狀況採誌如下

▲金融之險象　江西市面現金異常缺乏之授嚴原因其要有四（一）財政廳發行之金庫證券公債票等吸收現金最力（二）軍政兩界人員每月匯寄回家之款均係現金（三）近來金價低落一般紅男綠女爭相購買此其代價皆須匯現洋赴滬（四）各省獎券附出不窮購人發財心熱趨之若鶩此皆以現款購來各項證券之實在而銷耗一般在商界言此時市面雖尚有少數之現金存在而經此四項之吸收其涸可立而待恐至明年四五月間必演成湘省之現象其危險殊為可虞也

▲民食之險象　米穀弛禁之爭持劉尚未完全解決各米商猶復大施運動大有不達目的不止之勢惟江西產米區域首推撫州一帶現據撫州等處人言該地今歲盈餘之米最多亦不能越過十萬石而建昌吉贛州南昌等處則本歲不甚豐收何待地方搗注以補撫州之盈卻廬輕吉等處之不足豈不見其猶有餘也此時若遽令其出口則明年四五月間必將大鬧米荒屆時恐即欲至蕪湖南京等處裝運以辦平糶恐亦無濟於事此則贛省全局所最堪注意之事也

▲商務之險象　江西僻居腹地商人智識未開既無資本偉大之銀行以資周轉所有金融之宿長為二三有權勢者所操縱故中國銀行得以壟斷市面其次則為南昌總商會會長號稱生所開之振商及福順安乾大信豐大信協恆豐等數大錢店所有拆息行市可以任意把持上各行商號亦無能過問以故近日拆息竟漲至三分六釐以上各行商莫不叫苦連天況此年關將至之時欲收束則勞有未能欲支持則必須轉以重利挪借因苦萬分據商界中人言本年各行商營業除金業稍果木業二行大獲其利外餘均大受虧損而尤以洗衣之各行廣貨店為尤甚負科陰曆明年必有大多數停止營業以故各處商店今已莫不呈蕭條之象焉

▲學界之險象　江西教育經費較諸蘇浙等省本屬甚少（每年預算全額僅四十二萬餘元）自去年六月財政廳發行金庫證券以來照額須搭二成初時財廳信用未失市面流通尚不受分毫影響惟自本年春間而後金庫證券到期每不兌現市面因之阻滯於是教育界中人遂多感周轉不靈之苦突然爾時猶有各錢店可以於摺入迫和受騙元數權之損失耳

華孚商業銀行廣告
本行專營各種存款放款匯兌貼現及一切信托業務
本行設杭州清和坊　分行設上海寧波路九江路　北京前門外　同九森州門　湖州　鎮江　寧波紹興嘉興溫州等處設有經理處其他各地均有特約代理

上海中法實業銀行開辦儲蓄存款廣告
本銀行現收一種特別往來存款名為儲蓄存款有以下數種利息年息四釐其算法照往來帳二月計算外自存款後第二月起按每月結存最小之數再加二釐○此項儲蓄能由本行匯至別處分行取款凡持存摺之人亦可在別處分行支款惟當預行知照由北京匯至天津或別處分行則本銀行格外克己常以最適合宜行情之結算

闢妄救出版
天童寺圓瑛法師因三教出有五宗教一書特著此以闢其妄此書指六途力闢邪見實為吾人出生死之明燈講佛學者固不可不讀修行人尤不可不讀也共三本定價大洋六角●此外尚有●大乘起信論一冊一角五分●揀魔辨異錄四冊八角●大乘百法明門論八識規矩頌纂注二角●佛教三字經一冊一角●歸元鏡一冊二角●梵網經一冊一角五分上海四馬路望平街有正書局發行

華孚商業銀行 廣告

中法實業銀行開辦儲蓄存款廣告

本銀行收一年特別往來存款名爲儲蓄存款存款後第二個月起按每月結存最小之數再加二厘○

上海法字公司凡持存摺之人亦可在別處分行支款

本行設北京 上海 杭州 蘇州 湖州 紹興 嘉興 寧波 溫州等處

追至八九十三個月財廳竟無款項發給教育經費乃悉數以金庫証劵勸放各校雖忍痛領取然補水銅元漸貼漸多至貼四十枚而亦無人收受於是各校管教員大受虧累扣算實洋計合七折矣十一月經費到領未發各中學管教員遂公同開會討論拒絕金庫証劵並請各校長晉謁省長代達苦衷各小學教員亦逐步中學之後塵而爲一致之行動此已迭載本報矣然迭次向當道要求迄無確實之辦法於是各教員迭開秘會竟有效法湖南教員全體辭職之舉今聞各小學校長於二日謁財政廳長已得圓滿之解決(參觀譯聞紀要第二節)想不致有此舉也

◉周則范被殺之影響

湘西周則范被殺一事現在已將次了結惟因此事所發生之影響於湘局頗有關係即湘中南軍各將領多因此事之發生而頗抱消極主義茲將各將領之最近態度紀之如次

▲譚組菴　譚爲湘事發動之主動者於湘事之進行十分熱心前次程潛逃遁之際譚在零陵曾經遇刺然譚絕不因此稍萌退志此次周則范既被殺譚復在郴縣亦有被刺之事據聞行刺情狀仍與在零陵時相同且行刺者仍爲衛兵譚氏雖未受傷然已增無窮之感慨近對人言謂一俟和議有成彼即須避跡湖上不再與聞政事云故邇來態度甚爲消極已不復如從前之熱心進取矣

▲田鳳丹　田爲湘西軍政長駐辰州凡該處一切軍政概由田氏主持田氏自周則范被殺頗露不安之狀因前此湘省各報曾經傳謂田有與北方單獨媾和之事田氏雖曾去電更正然既有此說深恐以訛傳訛他人信以爲實且周之被殺即以此故故心常惴惴近來表示之態度異常消極關於軍事多委之參謀長關於民事則悉委之民政長張學濟已惟日以詩酒自娛而已

▲周次功　周爲湘軍第二區守備隊司令駐武岡凡舊日寶慶府屬之各縣軍民政事除寶慶外悉由周氏主持之自周則范被殺周氏亦甚感嘆邇來態度亦甚消極一切軍民政事悉委之乃弟周則修日研究佛經大有厭世之概

◉湖北官場之理財手段

鄂省自軍興以來風雨飄搖無日不在愁天慘霧之中荊襄之變西北之亂至今未已此時也當道應如何撫卹人民使其安生樂業乃不但不撫卹且暴斂苛徵巧立名目如軍事善後券之續發鹽斤之加價紙幣之濫發等種種事項無一非剝削人民脂膏之舉茲特分述如左

▲善後券之續發　軍事善後獎券之發行也並不由議會通過直接請內務部核准於是議會中之不平者遂起而質問然以軍閥派之勢盛質問案卒未成立此種善後獎券之立意則謂鄂省兵變之後各屬亂民均賴撫卹特歛此款以救流離者云距發行三月則再加副票一種至今正票發到第九期副票發到第六期所有盈餘之款概入大人老爺之腰包所有撫卹事務未見一事舉辦且正副券發行一年猶以爲未足今又請內務部續發一年云已照准矣

▲實行鹽斤加價　鄂省自去歲以來即受鹽斤之恐慌今閣議假省防團經費問題不明說加價而以一種附收稅性質使鹽斤之價自然增加預計此項可得三十餘萬此項加價案業經省議會兩次質問而當道終模糊以答加價一事則仍根然實行何省長對於一般人之咨復謂係督軍所命實則借督軍爲擋託庶自己脫卸責耳省議會經不得要領亦只好聽之而已

▲漢戶票之新捐　[illegible]方面一報告謂軍署顧問李華堂又新上一條陳以漢口改良馬路名義消後城馬路爲華界之新大馬路乃自六度橋至橋口一度圓凸不平非特籌款項修築不可特擬取漢口各室班之局票客票每票捐洋二角並設一票捐局專售此項票紙無論室班門戶架簾有不用此項票紙或舞弊者按照十倍或五十倍處罰每年可包收捐款五萬元已得督軍允准題名爲樂戶票捐局不日即可成立即歸李華堂督辦云

◉漳州雜綴

▲紀街市新建築　漳城各項建築現均積極進行除漳州公園落成已紀本報外茲再將已經完竣工程略述如下城中道署前建有樓房二十餘間馬路一條是公園南新街完工後即由商人承購又城東紅老衙建有妓館十二間亦係樓房專爲娼妓居住之所因娼妓散居城中於治安風化兩有妨礙故不得不爲之區分也此外則爲城南蛤池之南市場及城東紅老衙之東市場兩場形式相同每場內分八十八間攤鋪每鋪月租小洋一元二角由商人承租現定十二月一日行落成禮及開市禮云

▲分區保衛治安　漳州軍隊林立惟滋擾情事尚不多見然粵軍陳總司令爲整飭軍紀保衛治安起見特分漳城內外爲十三區訂定辦法責成所在各營隊分任防守此蓋爲防範意外所不可少之措置也

▲工務局之改組　工務局直隸粵軍總司令原分總務土木路譜三科現因事務日繁所有改擬市政及馬路建築堤岸疏浚溝渠建築監獄建造營房以及各縣公路河防水利均須着手舉辦原有人員不敷辦公現擬改組擴爲四科增加職員已將改組章程呈報總司令部矣

▲通俗週報出版　此報爲龍溪縣通俗教育會編輯每週出一小冊有社言時評新思潮新文藝科學叢談選譯等門現已出至第二號除轉載外尚未見有精彩惟閩南時尚少多一介紹機關因一可喜之現象也

▲振興林業動機　福建山嶺重疊氣候土質均宜森林茲聞陳總司令飭漳道尹飭各縣知事並籌議造林辦法並布告各屬按照森林法承領官荒山地自由墾植特不知各界對此能不視爲無上政策否

◉浙聞一束

▲密查各界人員成績　陽曆年終將屆聞盧督軍齊省長均已密派委員分赴各屬考察各軍隊各知事等成績以爲年終殿最標準至省垣軍政警各機關人員則令各主管長官擇尤開摺呈薦請獎

▲呈請恢復帥公專祠　浙省士紳沈銘昶王錫榮程良駿等具呈省署以清故浙江巡撫帥公承瀛(湖北黃岡人)功德在民饑之志乘宣之碑文當擾報功由來已久民國元年浙江臨時省議會議決改定祠祀案內擬就西湖秋月左首原有之帥公祠改祀彭啓合楊劉帥諸六臣祠遂將原有帥公祠額撤未能盡同現亦各有供奉案主之所令顧以請六臣祠具中緊士實係帥公一人名實未符自應取消請六臣祠虛名仍額曰帥公祠以符浙先賢立祠之本旨一案茲聞省長查西湖帥公祠係因民國元年浙江臨時省議會議決彭合劉楊帥諸公懸在西湖擇地合建一祠咨請省部核准在案事關變更成案原案因於昨日錄詞咨請省議會議決見復以便示遵

▲造冊呈報各縣交代　浙省現任卸任各縣知事交代前經省長令飭按月造冊呈報一次具見考核現悉七月分造報兩個月交代未清者已有數縣結報其範限一月以上各縣結報僅祇上虞桐廬等三縣其未結報之縣亦有十餘縣茲至七月底均已逾限交代未結欵未清解各縣一併遵章造具四柱清冊呈送到署請省長察核

▲通告開會接洽事項　浙江省會中等女學校學生協進會現已組織成立今日(六號)在省教育會開成立大會茲將通告照錄於下啓者本會(一)浙江省會中等女學生(生會)成立大會在即所有應行接洽事項條呈如左(一)本會定名學生二字下擬加協進二字以免與杭州學生聯合會混淆再付大會公決(一)請各校預推代表同議細則以便討論(一)請各校預推代表(二人至六人)以便大會提出公認(一)簡章已付印五百份以便會場分散討論(一)簡章付印時漏四條稍有更動及附則添設一條仍候公決(一)請各校於會期日(本月六日)午前八時派員數人到平海路省教育會佈置會場並任招待等事(一)開會秩序請各校先加討論開會前決定揭貼以上各節統希台洽同人有未見到之處並祈先期籌備爲荷

▲梁燕孫氏來杭誌聞　大實業家梁士詒氏昨日由滬乘特快車來杭帶有隨員十餘人抵杭後即往葛嶺山莊休息聞梁氏此來專爲遊覽西湖勝景毫無政治臭味云

地方通信

○蘇州通信

▲鎮守使之裁兵會議　裁兵消息早經迭傳各報大總統之裁兵命令已經頒佈茲聞蘇常鎮守使朱熙師長暨奉江蘇李秀山督軍通令到署故於昨日召集各旅團營軍事長官預備討論裁兵辦法如何議決尚未有端倪

▲江甯會館開同鄉會　中街路江甯會館於昨日下午二時開同鄉會由會長蘇坤山特派代表吳君出席報告開會宗旨副會長吳鑑泉當亦蒞會討論開會有另舉會長聯絡同鄉感情云

▲節烈可風　洞庭東山後山鎮蒙館業賈源之千祥官自幼婚配西山角頭鎮徐蓉堂女秀紹女士(滬上吳女校畢業)爲媳該女士現年十八歲乾宅擇於夏曆本月初三日完婚不料祥官於初一日因病身故該女士驚悉之下悲不欲生遂懸樑自盡幸爲家人得悉立即救下後經人勸慰現擬奔喪矢志不嫁二夫願終身守節該女士前日赴後山乾宅仍拜翁姑襲服結婚成禮從此在夫家守節而該女士心如鐵石矢志不移經親戚一再相勸終究無效後女士知藥難不允乃許願修行該處觀音庵持齋念佛以竟其志親友聞之莫不同深惋惜其翁業於昨已來城呈請道尹公署請給匾額以示表揚嗚呼世風日衰若徐女士之節操甚不可多得也

○常州通信

▲查獲大批東糖之交涉　前日常邑西法里大成糖棧有東糖百餘包用駁船兩艘裝載入城當被第一高小學生聞知即用電話通知各校學生齊集於第一公園約計三四百人整隊前往將駁船兩隻阻住該糖棧經理王端棠一時情急不問情由將學生一人提去用繩綑於木柱上各學生乃一擁而進該棧棧主知事不妙急將學生放下一面以暴力抵拒第一高小學生[illegible]界提出三條件(一)王端棠賠罪(二)東糖資遣出國(三)[illegible]開會公決由學界提出三條件由王端棠交涉一同至商會開會公決由學生須王端棠保證以後再不進東貨如遇調查貨物不得阻止(三)種件受學生之處分時計各校學生聞王端棠強硬不屈乃復行集合始將東糖資行拋入河內即[illegible]開會以同學史紀二君受傷甚重蔣縣署驗傷並由縣署公署約有六百名人投署後由各校校長教員向知事查驗學生傷痕並對衆宣布公署由知事查驗學生傷痕並對衆宣布使商店不進商貨又不能出售使商店不進商貨又由知事出我已知悉諸生由彼(?)學生遂各散並聞學界聯合會將昨日情形電告上均察支良查獲大宗東貨當經各校學生前往勸導該糖棧即於棧中閉門兒廠即在商會開會處理該棧經理又特釐不服國民公憤已將劣貨沉毀一面在縣署勦兩嚴懲總候核辦到正碼行抵制方法乞以提倡並斯設法治混貨轉運時竭力堅絀以杜東源國民幸共武進學界聯合會支

○平江通信

湖南平江來函云自福州日人殺傷我學生兩後消息傳來一般人士極爲情激於是由國貨維持會國民發傳單邀集師範以及各高小各國民學校各界各團體於陰曆十月初九日在縣城月滙墻露天開一全體大會到者三千餘人講演之際無不激昂慷慨並有然痛哭下者演說畢由各校學生列隊揚旗遊行街市其旗幟上所書則不外國民公憤等字云

○嘉興通信

▲國民大會紀詳　福州暴動發生以來全國震憤吾禾各界人士亦以日人兇橫無倫莫不憤氣塡膺六日上午八時由學生聯合會發起在運動場開國民大會各校學生及各界公民到者約計一萬餘人茲將聞見所及詳記如下

▲會場情形　會場在城內公共運動場演說台高搭場之中央七時許各界公民及男女各校學生均手執(提倡國貨)(力挽福建)等白旗先後蒞會九時三十分鐘開會其秩序如下(一)振鈴開會(二)主席報告開會宗旨(三)自由演說(四)三呼醒國恥(五)三呼中華民國萬歲(六)遊行

▲開會情形　振鈴開會後由各界公推沈奇松臨時主席說明開會宗旨略謂我國外交屢次失敗青島之仇未復福州慘禍又來竊思青島福州我國之領土也青島福州之人民俱我黃帝之子孫也謀奪我疆土殘殺我同胞此可等事豈可周視之處今日地位我儕不發天良設法抵制之遏止之恐彼貪欲無厭目無公道之日人更將施其毒辣手段今日我嘉人民能在此開此國民大會可見良心未死我中國尚有挽救之望焉吾各界同胞同心協力抵禦外侮不屈不撓我蓋我心是今日開會之本旨云繼由袁伯樵(秀州學生)陸維堤(二師學生)周國香(二中教員)潘應祥(醒華業代表)田競夫(女高小教員)顏紹鈞(律師)范其華(滬浦總局測量工頭)顧鳳毫等及各界代表王琬青共十五人相繼演說直歷三小時之久說得痛快淋漓傷心處竟有淚下者演說畢已近十二時乃整隊出發遊行

▲遊行情形　由運動場出發走集街逾北大街出城經壇灣街上塘中街走魚行街西街春波馬路進東城直至縣署請願折至司令部請願各團體遊行之秩序如下(一)軍樂隊(二)公民團(三)第一國民(四)澂湖國民(五)貧湖國民(六)城東國民(七)塘灣國民(八)慎遠國民(九)純秀國民(十)碧漪國民(十一)碧漪女子國民(十二)南湖國民兼高小(十三)養貞國民(十四)月洲國民(十五)鍾秀國民(十六)啓秀女校(十七)北麗國民(十八)女子高小(十九)女子師範(二十)開明女子國民(二十一)同仁女校(二十二)第一高小(二十三)第一高小(二十四)商業學校(二十五)第二中學(二十六)第二師範及附屬小學(二十七)秀州中學遊行隊人數約共五千餘人

▲請願情形　遊行隊既至縣公署當即排隊入署鵠立庭中一面推定高敏庚沈奇陸維堤楊雍和荀肇周顧慶余仁風夏劍飛鄭娟顏紹鈞顏紹豐潘應祥劉渭廣黃式金金鼎銘陳知禮倚舜貞張凝英徐辭芬陳才源湯肇修等二十一人入內面謁縣長是日適王本齋知事因公赴省未回由政務科長楊君謙接待詢知來意允許電請中央最重交涉各代表以要求目的已達乃復率同全體重至司令部請願司令官夏與廷是日亦晉省未回由副官任葉辰接待聽之三十分鐘之久代表始出報告此處已派專弁赴杭面報司令官請示辦法明日定有回音各團體以請願事畢乃整隊各散

◉軍人與女學生　(懇庵)

雜評二

軍人與女學生兩名詞吾自有耳以來從未聞以之相提而並論蓋兩者絕對的無關係也今日不然首有杭州軍人蹂躪行素女校事其事未已今復聞安徽倪軍有蹂躪女學生之事夫以軍人而胆敢蹂躪女學生當局之放縱軍人與輕視教育可知嗚呼瞻望軍界與教育前途夫復何言

關妄救出版

天童寺[illegible]出有五宗數一書特著此以闢其妄此書指示人尤須力闢邪見實爲吾人出生死之明燈請佛學者固不可不讀修行人不可不讀也共三本定價大洋六角 ●揀魔辨異錄四冊八角 ●此外尚有●大乘起信論一冊一角五分 ●佛教三字經一冊一角 ●大乘百法明門論入識規矩一冊 ●歸元鏡一冊二角 ●煩惱注二角 ●海潮音一冊一角五分 上海四馬路望平街有正書局啓

局在三省督軍會議中已決定設立上月二十日王順存之督辦四令發表逐入流籌備開辦之時期現在籌備委員王氏遂於本月一日啓用印信通告各機關正

以免久結惡感至昭忠祠之碑[illegible]同鄉公意即或確有其事亦係葛之私人主張無然[illegible]鑄石鐘山昭忠祠字樣云云聞省長公署已據[illegible]所言

本年春間[illegible]於是教育界中人遂多[illegible]竊有各書店可以[illegible]

本埠商務市況

外國匯兌　昨逢禮拜本埠中西銀行循例休假各國匯兌均無報告

銀市　昨逢禮拜本埠中西銀行循例休假封關金庫無市不錄

金市　十二月七日收盤金價如左

現貨條金(每條十兩)	一百五十七兩
足赤條金	一百六十一兩
飾金足赤	一百六十二兩
銀爐(每兩)	每兩價洋二十四元五角
銀樓烊錢	一元六角五分

錢市　十二月七日北市銀洋錢元及小洋市況收盤如左

龍洋開盤	七錢三分五厘五毫
滬幣開盤	七錢三分五厘九毫
江南小洋	六錢四分六厘
廣東小洋	六錢四分六厘
銀拆開盤	四錢四分
鷹洋開盤	一百八十五千文
龍洋收盤	七錢三分五厘二毫半
銀幣收盤	七錢三分五厘二毫半
江南小洋	六錢四分三厘
廣東小洋	六錢四分三厘
銅元收盤	一千八十五千文
到元收盤	一千三百六十文
衣牌	一千三百六十文
八角	一百十九文
小洋貼水	每角十七文

證劵市價　十二月七日上海通易公司報告　注意 印有○者係交易所成交 印有●者係通易所行市

元年六釐公債	⊙小票七十二元七角
元年八釐公債	⊙小票七十二元七五
三年六釐公債	⊙大票三十四元 小票三十一元七角
二年六釐國債	大票三十四元
上海電話	花○千元 小票十三元六角
上海新股息	百元票十七元九角
龍章	千元票
三年六釐內國公債	⊙大票六十三元 小票六十一元五角
四年內國公債	○大票六十四元七五 小票六十二元
五年六釐內國公債	○大票六十七元○五 小票五十九元七五
七年六釐公債長期	⊙大票三十二元二五
七年六釐公債短期	○大票八十二元七五
中國銀行股	⊙八十二元五角
交通銀行股	⊙一百○六元
浙江興業銀行股	◉庫平三十七兩五錢
通商銀行股	○三十八兩五錢
四明銀行股	◉六十八兩
商務印書館股	○一百五十三元二三
漢冶萍股頭等	○三十元○五角
漢冶萍股二等	◉二十九元八角五分
通州大生紗廠股	○一百八十六兩
崇明大生紗廠股	○一百七十二兩五錢
招商航運股	◉一百七十二兩
實泰航運股	○五元
南洋煙草	⊙十元○八角
既濟	○十元○五角
卓豐紗廠	○一百六十兩

糧食　本埠滬南米市近日內地米船抵滬甚少價可望堅挺緣本埠去年米出口之風頗盛高米雖堅惟中米價穩近今行情如左

高北新粳	七元三角六元八角
高北新粳	七元三角六元八角
高北醎白元	七元二角六元八角
高南新粳	六元八角六元三角
高楓南紅洋籼	六元八角六元四角
高楓洋籼	七元二角六元九角
高湖南籼	六元九角六元二角
高常新粳	七元一角六元八角
高常下白元	七元二角六元八角
高常河下新粳	六元三角六元九角
高常河下籼	六元八角六元一角
高湖南洋籼	七元一角六元九角
高同河白陰	六元七角六元一角
高同河新粳	八元五角六元六角
高冲泗洋籼	六元七角六元四角
高冲泗新粳	七元一角六元七角
高常河白陰	六元五角六元二角
高常河新粳	六元一角六元七角
高泗州河薄籼	七元一角六元四角
高懷泗河新粳	六元五角六元五角
高楚河薄籼	六元八角六元五角

油餅　昨日滬南油豆業進行沙船裝載油餅來埠者茂興號封(高茂)一艘由泊兒來申順源號封(李源順)一艘由海州來滬又各號封(廣長順)一艘由牛莊來滬本埠果荳油業豪市同行交易售開擋載皮油由廣幫辦去爲最今將售出油餅豆行情如左

牛莊元豆	每担 四兩六錢六分
抄皮生油	每担 十一兩二錢
各號售開二千件交易廣幫去	
徐昌號金飯豆	一兩一錢一分
源記豆餅	每担 一兩一錢一分

雜糧　黃豆來源不絕廠買不旺市價平疲綠豆洋莊略動市價形仍依然小麥到貨不多價甚堅定生仁廣帮有交易價淡有神今將成交行情如下

河南新黃	每担 三兩一錢二分
漢遠新黃	二兩九錢八分
正陽新黃	三兩九錢六分
山東生仁	六兩一錢五分
歸德花生	四兩○六分
明光花生	四兩○五分
懷遠菉豆	二兩一錢六分
明光小麥	二兩九錢三分
南京小麥	二兩九錢
南京蠶豆	二兩九錢五分
徐州新黃	二兩九錢六分
徐州花麥	二兩八錢九分
黃橋小麥	二兩九錢二分

花衣　昨日本埠各路花衣及新花市價如左

通州新白花衣	每担 三十二兩
太倉新白花衣	三十一兩○五錢
大倉新白花衣	二十九兩五錢
四牌子新花衣	二十九兩四
上海新白花衣	二十九兩
餘姚新白花衣	二十七兩五錢
北路新白子花	十六元五角
北路新白子花	十五元五角
關有新交易所開期貨	
十二月通州花	三十一兩五錢
正月份通州花	三十二兩一錢
二月份通州花	三十三兩
三月份通州花	三十三兩六錢
四月份通州花	三十四兩一錢
五月份通州花表	三十四兩五錢

毛巾　三友社國貨三角嘜毛巾開出十月份行情如左

一號三紅擋	每打	一元六角四分
二號三藍擋	又	一元六角四分
三號闊紅擋	又	一元九角六分
四號純白擋	又	二元○四分
五號紅藍擋	又	二元○四分

本廠紗　本埠市面價尋疲軟今將行情如左

十六支紅團龍(大包)	二百十一兩十兩
十六支雙象	二百十四兩
十六支日月	二百十二兩
十六支飛馬	二百十三兩
十六支地球	二百十五兩
十六支寶塔	二百十四兩
十六支雙喜	二百十二兩
十六支雙鶴	二百十一兩
十六支牧羊	二百十二兩
十六支人鐘	二百十四兩五錢
十六支蝴蝶	二百十三兩
十六支丹鳳	二百十四兩
十六支天官	二百十一兩
十四支蝴蝶	二百十一兩
十四支月季	二百十三兩
十四支地球	二百○五兩
十四支寶鼎	二百十三兩
十四支寶鼎	二百○五兩

美洲花衣電報　本埠西商接十二月四號花旗電

美花一月份	美金三十六元九角四分
美花三月份	三十四元六角
美花五月份	三十二元七角八分

印度棉花電報　本埠西商接十二月四號孟買電

孟買花十一月份磅價比	(五五八)

占油　昨日本埠各種白蠟桕油兩價如左

提淨白占	每担 九十五兩
米心白占	九十二兩
川占	九十一兩
重甸油	十五兩六錢
平甸油	十五兩
江西車油	十三兩
溫州車油	十四兩

西菸　本埠西菸市面因滬洲產地南旺市價堅定售貨滯運不易來源不旺市價堅定五等行情如左

新貨超等西菸	每担 四十七兩
新貨頭等西菸	四十五兩
新貨二等西菸	四十二兩
新貨三等西菸	三十九兩
新貨四等西菸	三十六兩

糖市　本埠糖市到貨甚缺惟銷場亦呆滯今糖市價仍穩定勢一時無所榮辱今將市價如左

太古四溫牛車粉	每担 九兩八錢
又 四二車粉	九兩六錢
又 三七五車粉	九兩三錢五分
又 四溫火車粉	九兩四錢五分
又 三溫牛車粉	九兩三錢
油頭足三尖白糖	十一兩
又 上冰花白糖	十兩○六錢
又 冰花頁白糖	九兩八錢
又 美貨赤砂糖	八兩六錢
又 統手赤砂糖	八兩二錢
新貨 湖洲青糖	七兩
陳貨 湖州青糖	六兩八錢
陳貨 陳闆青糖	六兩五錢
陳貨 四碗青糖	六兩八錢
荷蘭 洋白糖	九兩六錢
荷蘭 赤砂糖	八兩二錢
太古 車冰糖	十一兩五錢
福建 白冰糖	七兩五錢
潮 呂宋糖	八兩四錢
二號 呂宋青	八兩二錢
三號 呂宋青	八兩
呂宋 赤砂糖	七兩八錢
湖 赤砂糖	八兩四錢

麵粉　[illegible]市面到平定似乎小貨不足且麥價騰漲今將行情如左

綠兵船粉	每包現淨	一兩六錢七分半
昌到貨之麵		
紅兵船粉	又	一兩五錢二分
綠兵船粉十一月份		一兩七錢
綠兵船粉十月份		一兩六錢八分
綠天字粉	初用	一兩六錢五分
紅天字粉	又	一兩五錢五分
綠雙馬粉	又	一兩六錢二分半
紅雙馬粉	又	一兩六錢
綠山麗粉	又	一兩六錢五分
紅山麗粉	淨盤	一兩五錢二分半
綠砲車粉	又	一兩六錢七分半
紅砲車粉	初用	一兩五錢五分

泰亨源銀樓加倍足赤飾金　出售念三元半　收進念二元正
本牌足赤(十兩)以後[illegible]如元字本牌足赤(十兩)掉付他家新飾金(十兩○○五分)開設英界大橋南北京路觀音閣碼頭東(電話中央二八五八)

新舞台十月十七夜戲價目
二等半角　頭等三角　特廳六角　特廂七角　月樓一元

倪祥　李林　金利借　張順來　潘桂芳　小劉　陳漢臣　穆　許奎官　李小珊　曹甫臣　趙君玉　王九林　夏月華　汪優游　夏月潤　張德祿　夏月珊　潘月樵　周鳳文　趙文連　潘海秋　張順來

聖威鼎盛　春秋　嫦娥奔月　十本濟公活佛

十月十七夜　本台特等超等藝員連演俠情新戲　價目注意　包廂七角　官廳五角　二等三角　三層二角

殷春虎　毛順新　土祥雲　陳嘉瑞　陳月樓　劉慧琴　張桂芬　姚俊卿　白玉昆　毛韻珂　趙如泉　應寶蓮　于振廷　佳櫃　孫少堂　趙竹卿　孫稚舟　張竹軒　張春海

●第十二本安碧緣●

廣西路汕頭路口　電話中央三五一
和平社　笑舞臺　新劇部
夜戲價目：月樓五角　包廂四角　正廳三角　頭等二角　二等一角
日戲價目：月樓三角　包廂二角　正廳二角
夜戲七點半鐘開幕　日戲一點鐘開幕　星期六及星期日逢演日戲　全體登台

莊諧老生 鍾笑吾　劇務主任 鄭正秋　第一名旦 夏天人
小生 林雍容　滑稽大家 張冶兒　第一悲旦 愼愁紅　莊諧小生 黃鳴　滑稽大家 張嘯天　第一潑旦 張雙宜　滑稽大家 徐半梅　莊嚴老生 沈冰血　著名老生 譚志遠
十七夜演准商婦愛國燒劣貨

丹桂第一台十月十七夜戲
特別包廂一元二角　頭等正廳七角　二等正廳四角　上層包廂五角　三等正廳二角
高秋蘂　麒麟童　樊春樓　王金元　王靈珠　侯益龍　高慶奎　世　韓昌
小霸王　孟津河　九更天　鴻鸞禧　三岔口
元慶安驛　天犀　放曹　期紅　拷佳　捉　通　新　裴

新愛倫影戲園　在美界海甯路　中市愛倫舊址
活動風流卓大部寶蓮長片　十月二十日禮拜五演
英美新聞　之羅克　別笑片　麟四中　大國　本決死黨　竊國賊
第一集　第二集　十　十　三四集

上海大戲院　北四川路虬江路口即美租界　老北子崇業路首東　隔里壁
滑稽新片　卓別麟　大部偵探長片　十一月九日禮拜四演
空中跑之趣史　頭二本　四大本　陰陽手
第五集　第六集　七八集

無敵牌之月份牌
（啓事）本社印民國九年月份牌，圖幅寬三尺，始繪美人……各界家庭不可不備……總發行所上海……社啓

大世界乾坤大劇場十月十七日夜戲
另售廳座包廂每位小洋二角　正廳每位小洋一角　手巾小帳不分日夜　文明戲影戲開映
馬金鳳　金碧玉　小菊花　銀蕙芬　七菊花　侯歲童　金雲峯　小菊花　小金奎　小金扁　小翠雲　汪碧雲　粉菊花　孟小冬　小金奎　陳蕙峯　李春來　粉菊花　杜文林　小蓮英
乾坤圈　發橫財　放牛花園　星廟黃　七　斬　袍八　念二　卦　教　新　二本
影戲　最佳新片

大蟾舞臺十七夜戲特別大減價
優花樓一元　特別包廂八角　特別官廳八角　正廳頭等四角　三層頭等一角
每逢禮拜日准演日戲全體藝員一齊登台
電話中央三七○
張宏聲　沙香玉　張德花　林樹森　林俊路　白牡丹
楊小樓　吳彩霞　尚小雲　羅寶山　明海　三麻子
諸雲仙　鄧彩芬　李德山　李寶龍　酒全紅　何金壽　林小喬　蔣硯香
八陰河陽義圖　蝴蝶安州　嫦娥奔月　薛家窩　四郎探母　頭陽本宮
沙香玉　楊小樓（晉陽頭本宮）

大蟾舞臺特煩政軍界情商挽留名震環球泰斗武生

楊小樓

十七夜特煩雙齣拿手好戲
薛家窩（天霸招親）　晉陽宮（頭本）
夜戲減價注意　花樓優等一元　包廂特別八角　特別官廳八角　頭等正廳四角　三層頭等一角

本銀行採用美國銀行制度　發展遠東與美國之商務　……

永年人壽保險有限公司通告
本公司承保壽險能照出金鎊保單有志者可乘此金價大跌之好機會速來投保○◎請打電話至中二千六百零一號或函致上海法廣東路十號敝總公司接洽可也

新出汪退谷
九言大對聯
退谷書法……每副大洋……元　……書局　……

英明照相館
新張大減價八折
上海南京路望平街口對過
專辦各種照相器具材料　司手快軟片　各種光等　紙發售

在上海西新橋
中國第一俱樂部
大世界
門票一角
大乾坤長片影戲　京班戲

上海至南京津浦線開至北京火車時刻表

上海開	蘇州開	無錫開	常州開	丹陽開	鎮江開	南京到	浦口開	天津到	北京到
[illegible]	[illegible]	[illegible]	[illegible]	[illegible]	[illegible]	[illegible]	[illegible]	[illegible]	[illegible]

北京開至浦口南京線開至上海火車時刻表

北京	天津	浦口	南京開	鎮江開	丹陽開	常州開	無錫開	蘇州開	上海到
上午八點三十五分	[illegible]	[illegible]	[illegible]	[illegible]	[illegible]	[illegible]	[illegible]	[illegible]	[illegible]

滬杭甬路滬杭線行車時刻價明表

車別 站名	上海北站	上海南站	松江	嘉善	嘉興	硤石	長安	杭州	閘口
禾閘區間車	[illegible]	[illegible]	[illegible]	[illegible]	[illegible]	[illegible]	[illegible]	[illegible]	[illegible]
快車	[illegible]	[illegible]	[illegible]	[illegible]	[illegible]	[illegible]	[illegible]	[illegible]	[illegible]
慢車	[illegible]	[illegible]	[illegible]	[illegible]	[illegible]	[illegible]	[illegible]	[illegible]	[illegible]
四等客貨車	[illegible]	[illegible]	[illegible]	[illegible]	[illegible]	[illegible]	[illegible]	[illegible]	[illegible]
特別快車	[illegible]	[illegible]	[illegible]	[illegible]	[illegible]	[illegible]	[illegible]	[illegible]	[illegible]
滬禾區間車	[illegible]	[illegible]	[illegible]	[illegible]	[illegible]	[illegible]	[illegible]	[illegible]	[illegible]
夜快車	[illegible]	[illegible]	[illegible]	[illegible]	[illegible]	[illegible]	[illegible]	[illegible]	[illegible]

車別 站名	閘口	杭州	長安	硤石	嘉興	嘉善	松江	上海南站	上海北站
滬禾區間車	[illegible]	[illegible]	[illegible]	[illegible]	[illegible]	[illegible]	[illegible]	[illegible]	[illegible]
快車	[illegible]	[illegible]	[illegible]	[illegible]	[illegible]	[illegible]	[illegible]	[illegible]	[illegible]
慢車	[illegible]	[illegible]	[illegible]	[illegible]	[illegible]	[illegible]	[illegible]	[illegible]	[illegible]
四等客貨車	[illegible]	[illegible]	[illegible]	[illegible]	[illegible]	[illegible]	[illegible]	[illegible]	[illegible]
特別快車	[illegible]	[illegible]	[illegible]	[illegible]	[illegible]	[illegible]	[illegible]	[illegible]	[illegible]
禾閘區間車	[illegible]	[illegible]	[illegible]	[illegible]	[illegible]	[illegible]	[illegible]	[illegible]	[illegible]
夜快車	[illegible]	[illegible]	[illegible]	[illegible]	[illegible]	[illegible]	[illegible]	[illegible]	[illegible]

注意　表內凡有●記號者係與滬甯路相銜接之車

上海南京路四十二號　科發藥房
補腦審燐粉　專治男女腦力薄弱思慮過度如在斷堵好久病新愈之後服之立能身體強健不畏勤勞婦女則尤能調經易孕童稚則可使體實神旺功效之速可稱獨步　每瓶價洋叁元
甘油燐補腦酒　此酒功效一如審燐粉專為嗜酒者而製　每瓶價洋弍元
甘油燐補腦糖漿　此種糖漿專為小兒性喜甘味而製其功效亦與審燐粉無二　每瓶價洋壹元
中英　華英　五洲　中法　等各大藥房均有經售

◎進口輪船◎
十二月七日（十六）禮拜日進口
（船名、來處、公司各條）[illegible]

◎出口輪船◎
十二月八日（十七）禮拜一出口
十二月九日（十八）禮拜二出口
十二月十日（十九）禮拜三出口
十二月十一日（二十）禮拜四出口
十二月十二日（念一）禮拜五出口
十二月十三日（念二）禮拜六出口
（船名、往處、公司各條）[illegible]

本埠新聞

昨日各校演講之所聞

▲各校演講　自閩事發生後各處人民均異常憤激本埠各界亦互相開會集議討論抵制方法暨外交之後盾昨有女學生十餘人在美租界北浙江路文監師路等處一帶挨戶勸告各商店居戶勿再購買某貨以爲抵制之實其詞極爲誠懇聽者動容云

上海各學校宣講團自十一月二十三號由上海學生聯合會教育科召集團長會議後已歸統一此與上海各學校對於宣講事之積極進行昨日（七號）上午十點教育科又召集第二次上海各學校宣講團長會議於貝勒路事務所到會者有愛國女學第二師範中國公學務本女學南洋公學民立中學女青年會體育師範中國女子體操學校承天中學育才出發學生分會南洋商業學校神州女學專門學校中華美術學校惠中中學友誼學校復旦大學滬江大學中國工業專門學校民生女學民立中學愛國女學南洋路礦學校神州女學等二十三校是日由教育科毛任馬崇淦主席報告上次議決案及述外界對於上海各學校宣講團統一之讚美後各團長討論其結果如下（一）教育科既有管理各分會宣講團之職將上次議決之總團名義打消閉會一次於星期六下午三點舉行（二）各團長須將每星期宣講事情報告教育科一次而此次罷課宣講情形又須另作一特別報告且每次報告除人數地點資料外又須說明困難情形及詳述心得（四）各團應用旗幟須歸統一各團編成數日如某校宣講團某隊宣講團於下次開會時抽籤定奪不至再有變更以便統一（五）宣講團出發宣講須帶地圖一幅以備宣講之用（六）未有各團長報告宣講困難情形及陳述心得互相交換意見至十二點始散會云

復旦大學學生分告自停課後立開全體大會討論進行方法決議除疾病者留校外各人每日應盡其義務因組織臨時糾察部督促同學此本月三日之事也四日則分全校爲十一隊每隊舉正副隊長各一人至麥根路恆豐路新閘路海甯路寶山路閘北東西南北四門及城隍廟附近等處演講每至一地聽者輒逾百人五日則由一部分學生自願担任至新永安街老永安街天主堂街及沿黃浦灘至十六舖等地婉勸商人墳寫永不進某貨志願書閱各號商人甫接該團書立即墳就其餘學生亦分隊至西法華鎮及其附近各鄉村演講法華多農民知識似下然聞第四隊報告謂有某村婦自言彼藏者服布衣用國貨獨彼富貴中人多購日貨其言良確不知富家兒聞之寧無赧顏乎六日又分隊至東法華鄉及其鄰近各村演講聞其結果亦不讓前數日云

本埠青年會日校演講團黑隊於本月四日上午九時出發至浦東陸家嘴爛泥渡楊昌火柴廠附近一帶演講計講七次聽者共約七百餘人講題大致爲山東福州之情形抵制劣貨之效力及人民與國家之關係等講員均用極淺顯之語言講述並多方譬喻故聽者無不了解動容在浦東醫院兩近演講時有販賣某國魚者聞講後立即收攤決志不賣又爛泥渡某處有售玩物及日用物之小攤中有劣貨數種隊員余君上前勸說並以小洋數枚購回當場毀棄該販睹狀大爲感動即將其他劣貨收去誓不再賣是日該隊出發者爲隊長胡君松蓀及隊員鮑鶴斌沈劉龍余笠民許崇富孫彥章俞自慶姚孝曾羅榮耀王銘王鈞林振華陳德照等十三人云　又五日晨該隊乘火車至南翔演講計講八次聽者約千餘人講題與昨相同結果頗佳講至下午五時始乘慢車回滬並在車中發散傳單及講解抵制劣貨之原因頗受乘客之歡迎焉　又六日晨該隊隊員十一人仍由隊長胡君率領往閘北新橋北寶右路及閘北小菜場等處演講聽者亦不下五百餘人聞下星期將往太陽廟一帶演講云

昨報紀西唐家弄口華興祥洋貨號爲第二師範學校調査劣貨之學生攜去誤以劣貨之某泰洋行牌子花洋布三疋當由該號聲明並非劣貨請爲檢還一節茲悉該校業經査實確非劣貨昨將紅藍花洋布二疋由校內人送還惟尚綠洋布一疋尚須再行研究如非該國出產之貨自當設法物歸趙云

南市大南門外民立中學自閩事發生後本科預科各學生非常憤激翌日接學生會通告後即於三號全體罷課並合本預兩科學生組織演講團十六隊本科十一隊預科五隊共計學生三四百人於三四五六四日每日上午八時至十二時下午一時至五時全體出發至西門北門南門小東門城裡高昌廟南車站一帶演講閩事之真相及堅持抵制劣貨之決心聽者無不動容並於演講時除演講外且以白布一方上書切勿暴動四字以維持秩序云

沈家灣承天英華學校學生自閩事問題發生以來憤激非常四出宣講分發傳單稽查劣貨於停課期內尤形踴躍前日星期六該校乙組宣講團在閘北寶山路演講亡國後之慘狀及國民之責任痛哭淋漓發人深省有某君自稱國民一分子慨然以紙幣十元捐助該校爲作傳單經費說畢即翩然自去又同日下午該校稽查隊在西華德路某洋貨號內查出有大南門外中華路德里恭新襪廠所改劣貨明治公司之襪多種改頭換面混作國貨自欺欺人實屬可恨現方擬報告總會以破其奸云

法租界巨籟達路育英國民義務學校職業科第一組學生演講團前昨兩日分往浦東各鄉演講略謂抵制日貨勿論永暫先求良心良心就是人的真心各操正當營業游戲場不可多往紙捲烟不可常吸節儲糜費以待正用即是自救勿勇私門佐於公款是爲異心受國由學生詹用韜朱少華強家生羅長與李仁香韋錦庵柯模範柏瑋李文奎等相繼演講並發傳單二千餘份末復沿途張貼該校幼稚科兒童所寫之大字警告做百餘份如（救國從心救起）（不可自欺救國）（奴隸偷買劣貨）（衆志是我後盾）直至傍晚渡浦歸校云

昨日下午三時青年會內組童子養成團團員李佩華伍燮翔應云衛嚴國信李國秀姚頤達賀聖豪黃伯英等在南市一帶演講抵制劣貨之理由及福州同胞之慘禍一時聽者如雲頗多感動至夕陽西下後方始回會

▲檢査劣貨　本埠商學各界熾忠抵制日貨以來無不異常熱心連日分隊出發到處演說勸國民一律抵制並向大小各商號搜查劣貨一經抄獲悉送公共體育場焚燬昨日適逢星期各學生並不休息仍一致進行復向各處搜查從至小東門德泰京貨店大東門瑞泰昇顧綢店等數家抄出某國綢緞又在大東門外某海味店抄出某國海參兩大包車送體育場候燬又本城三牌樓劉家弄口裕泰紙號半日該店主奚良國混名小徽州者專與某國洋行訂立合同代消某國紙張自今五四以後暗中由該號代消者爲數不貲而且獲利頗豐茲爲同業中報告學生聯合會即派調查員偵明無訛乃派某生率該號附近棧房中分別抄出馬糞紙並其他紙張爲數不少立雇塌車先後運往體育場當衆焚燬該號觀此情形即命閉門停止交易

昨日各學生在各商家搜查時均由警察廳撥派巡警到處照料滬上海縣沈知事每日飭派地方警察所偵探出外調查一切情形即晚報告現悉各學生尚須推廣至四鄉調查是以令飭閔行鎮地方警察一分所顓橋鎮二分所曹行鄉三分所法華河涇鎮四分所三林塘鎮五分所高橋行鎮六分所等各警佐如果各學生莅鄉調查劣貨時必須多派長警分投妥爲保護隨時照料毋違但邑廟豫園中有專賣劣貨之家昨日起亦停止貿易矣

▲何使訓令　淞滬護軍使何豐林對於此次各學校列隊演講本取旁觀態度惟日來迭據探報各該學生於演講之際突向各商店查抄某貨當衆焚燬果爾不免有越軌行動昨曾令行淞滬警察廳設法嚴加取締在案茲昨復准駐滬楊交涉員來函轉據日領面請禁阻等情當即訓令徐廳長出示諭曉茲錄原令如下案准楊交涉員函開頃據日總領事來略稱有學生多人在各店搜查日貨擾亂商務實屬違法行爲務祈特別注意以免意外等語查學生軌外行動倘不設法禁阻難免釀成重大事故茲准前因除函淞滬警察廳外相應函陳貴護軍使察核辦理爲荷等因查此次學生等因閩案交涉開會討論本出於愛國熱誠乃竟有侵入商店搜查日貨之軌外行動深恐非地方流氓混入肆行騷擾自應設法查禁業經令仰該廳長遵照取締在案准函前因除函復外合再令仰該廳長轉飭各該警察區署長查照前項迭行在案如再有此等之事遵照前令嚴加禁阻以杜事端一面由該廳出示曉諭學生及各界人等閩案交涉事件中央自有辦法凡我國民祇須力持鎮靜靜候解決勿爲激烈之舉致釀意外之患是爲至要切切此令

▲警界防範　淞滬警察第二區總署署長杜警正以連日學生聯合會同學於界內進行宣講雖無意外事故但茲冬防嚴緊之際防務不得不密今日雖値星期各學校例行休息誠恐仍有他園假用學會名義仍在體育場開會等事遂於清晨派合巡邏官帶同警士一排到場內外稽察照料遇有上項事故令即阻止解散回報存核又法捕房總巡亦以此事頗爲注意云

院電陳述交涉情形

淞滬護軍使署茲准國務院電開在閩日人傷斃學生巡警一案事關國權民命亟應嚴重交涉已由外部提出抗議並電駐代使一致辦理近迭據外省各界來電力持爭義用意正同惟中央對於此事極爲注意日來正積極進行中外間或未深悉希即傳知各界靜候交涉解決切勿別生枝節致貽彼方口實是爲至要等因昨經何護軍使已抄電分令各機關一體知照矣

閩警聲中之函電

各界聯合會學生聯合會商業聯合會等致國家不造日人肆兇狼鯨吞蠶食意圖併北犯滿蒙中略青膠內地主權盡喪近復大逞兇於福州學商軍警死傷無算派艦示威縱兵示威視我中華直儼其仇敵人自不保外侮何尤竊已燃眉焉能再忍顧吾國官吏媚外開借款竊權復進行不輟刀鋸當前黑熱粗且哀我同胞尙慶生乎人貴自立倚賴非計商界團聯國富尤須盡力維持查組織商團法律所許商人自衛莫妙於斯敢請貴會聯絡當地商界同志從速著手進行至於組織辦法即希斟酌情形自由規定民力充實自無外侮之侵自衛衛國尤爲國民天職事關重要望迅圖之云云全國各界聯合會啟

全國各界聯合會學生聯合會總會華僑聯合會商業公團聯合會全國報界聯合會江蘇省教育會轉各團體均鑒昨日本會開全體大會討論閩事公決六款請外部向日嚴重交涉限其十日內用白答覆一撤退駐閩日艦二日政府向我道歉三撤換福州日領四懲辦日人在閩逞兇首兇兒手五賠償福州被害人民之生命財產六請政府應保証今後日人在閩不得攜帶兇器遊行街市並不得再有此種行動已分致日兩使並一面嚴禁福建省界中出口以爲外交後盾一面電請寄北京軍閥福建會舘旅京福建聯合會叩魚

閩人組織各界聯合會

昨午後二時旅滬福建各界聯合會籌備會在新閘路鴻慶里一百三十三號開會討論進行方法各界代表到會者計政界林學衡郭焌沈瑞慶又商界林述甫林穎年齊逸庵江一南學界陳承澤鄭貞文林和成毛一豐林翼民丁維紉女界顏崚汾張品芬姚慈貞黃心慈報界翁吉雲薛翰奇斌健于和等二十餘人陳承澤鄭貞文張品芳二君先到陳于和沈瑞慶二君後至均未與議外黃心慈女士由張女士代表列席者十五人首由主席林學衡報告開會宗旨請衆討論次由郭焌森君提議二事（一）本日作爲各界聯合會第一次籌備會（二）推舉代表向旅滬福建各團體接洽翁吉雲同次由主席宣讀聯合會章程並付討論當經翁吉雲林翼民林燧甫江一南齊逸庵林和成諸君先後討論議決以此項章程作爲草案俟開成立大會時再行表決次由王主席提議開籌備會辦事處請推舉代表江一南君前往報告並接洽一切同時推林君和成齊君逸庵林君維紉向其他旅滬福建團體接洽議決前日同鄉大會所決定對內外之電文即行起草拍發當經擬定致北京政府及福建同鄉諸君兩電經衆贊成復議決於本星期三（十號）星期六（十三號）午後二時仍在林宅繼續集會開該會入會証書及緣起草案均已付印到會各代表均已担任分向各界介紹會員云

江浙留法同學會歡送職員記

江浙留法同學會因該會職員楊光誑徐滄雲朱道甌道毅王叔之陸鼎胡羅元諸君及該會會員等十四人將於本月九號乘法國郵船司芬克司號放洋特於昨日下午二時假小西門尙文路一七八號留法預備科宿舍開歡送大會到會者四五十人因該處地僻難尋以致到遲者延至三時始振鈴開會首由該會副會長王懷棻君主席報告開會宗旨並致歡送詞謂今日之會非比尋常蓋江浙兩省留學法國者向無同學會之組織乃今日發起於上海此誠一快事且此次赴法諸君中有本會正會長楊光誑君及各職員等六人均抱有極大之宗旨而欲組織一江浙留法同學會之總機關於法國此對於余等後去者之受益非淺也故希望諸君去後速將是會組織成功而將所有法國之風土人情以及勤工儉學之情形詳細函告本會以冀將來後去之人亦可藉此詳悉彼方情形不致有所疑慮此非但對於我江浙兩省之後去者受益不淺即對於各省之後去者受益亦復不淺此余等所馨香禱祝者也後並謂諸君此去不可如前者之有半途而回者有因在船上無事而爲紙牌之戲者當將去法之宗旨抱定且須自尊自重並學至彼處學習時當學其所以然不可僅學其所當然此余等所希望也次由該會正會長楊光誑君答詞略謂□番之歡送即將來歡迎之先聲鄙人確王君謂余等當自尊自重此語甚是但余更有進者則不在此會未成立以前諸君若有不規之行爲其名譽僅關於一人現在此會已成立諸君若有不規之行爲則非特與個人之名譽有關且於本會之名譽亦有礙也所以余等此去更當自尊自重此當引以自戒且以轉告同行諸君也至於本會各種事務望在滬諸君盡力進行不可有所灰心至於余等至法後日當將此會竭力組織成功庶幾不負諸君之厚望云云至此遂以茶點而散時四點一刻

並聞江浙留法同學會爲楊光誑君所組織按楊君浙人來滬已兩月前因江浙留法學生甚無會所招待一切故楊君來滬後入地生疏受盡種種不便直至今次始克赴法於是乃立志組織一會所以免後來赴法江浙學生再受同等之痛苦故於一月前邀集同志籌備組織所行招待留法江浙學生至本月五號始告成功此次楊君赴法除求學外更抱一宗旨即欲在法組織一江浙留法同學會總機關俾後之江浙赴法學生上海既有會所招待至法又有會所招待其便利更不可以道里計矣

請欵補助同濟學生

江蘇省議會議員王兆飛等提議請省欵補助德文同濟醫工專門學校學生案文云德意志科學爲世界各國最優而吾國教授德意志科學之學校以上海同濟醫工專門學校及青島特別高等學校爲最自青島停辦所存者祇同濟一校學者欲採究德意志科學捨留學海外則肄業同濟不能留學海外者費鉅即肄業同濟爲費亦屬不貲查同濟同非他校比者外人在吾國所辦學校大抵以教會之財力爲之故取之於學生者易若同濟所辦之實業學校則以部欵或省欵之全力爲之故取之於學生者亦寡每同濟醫工專科學生每年除學費一百四十元膳宿費七十元外再加雜費六七十元學業用品費五十餘元實習費十元以及他項雜費共約四百元以上入校肄業者在滬必需籌資六十元自費者數若費若奉若寄若預若越造輕學各省者有限於此者以資助本省學子以期成材每歲每人至多四百元至少亦不下三百元左右若蘇省援照舊等省先例凡肄科學年每年每人補助若干至下段優津貼八年度預算業已通過無須變更即於八年度教育預備費項下撥欵津貼約計無須明學生在該校專科者四十人學費不多造就實宏請付公決

童子軍分團比賽詳情

昨日上午九時上海全縣童子軍在南市公益體育場舉行本年各團大比賽全隊總司令姚醫士副司令沈同一支配各團與賽其到會之團長俞元爵趙棣華薛文石慈胡洪寬鄧于道張夢吉裘汝昇戴企留冷鑑徐建剣□于道虎張君夏標王藩等共計十五團參賽童子益二百餘人進場後鳴哨畢爲整隊等式畢後隊長司令布置兵分八隊均先擬定規程按法須在本隊長司令於操時不得加入造橋紙可竹木爲材料結構紙可用紙或竹繩而不可用釘且不可預先接洽各團應用物品均須自備其考驗秩序（一）操法每團一小隊由隊長司令操練時至多十分鐘以精神服裝動作姿勢爲標準各以二十五分爲滿結果最優者爲浦東與二師並爲胡少元黃警頑評判之（二）結組每團六人以速度準確爲標準結之種類依據聯合章程由評判員朱伯華姚麟亦臨時規定結果十九團爲最優（三）傳語每團四人分兩站中文三十字英文一百二十字以最準確者爲第一第（四）救護每團四人考驗由上海醫院院長王彰甫君用口試法同各種急救方法（五）烹飪每團四人烹四菜炊一飯四菜爲魚肉蛋菜至米菜及油鹽等皆須自備會中供給先請評判員朱伯華胡少元黃警頑王彰甫等檢查無弊旋出號合吹號燃火製熟後再由評判員至每團試嘗其菜注意留請宴各菜供而味適口者爲一五團（六）游藝各團中各舉在四面圍草地舉行時間至少五分至多一刻其中以一團五虎拳少林棍梅花刀五團跳繩四團之刻營攻守十八團之擊鼓十五團之軍樂十九團之農人山爲最有精彩（七）製圖每組二人隨帶紅綠鉛筆各一枝繪成約一千方步之地圖一幅所用記號由姚司令指定限一時交卷在南車站一帶實地測繪結果以四六團爲最合法（八）造橋每組八人於所□湖心亭面前一丈處建築一橋材料至長不得過八尺以二人能並肩過橋爲合式結果以二五團爲最優以上比賽各種課程擇分數最多之隊員獎給金色銅牌以資鼓勵云

烟校學生之二次宣言

同人等第一次宣言目的有三（一）恢復民國五年所布致選章程（二）改造學校腐敗欵驅教育（三）反對無故延長學年而不增功課但上述三項未作輕重之解釋深恐國人視爲同人等自身問題無關國家大計謹將二次宣言如左　同人等此次出校其最要之目的即欲恢復民國五年所定之考選章程也此條果得美滿之解決全國子民子弟皆有入海軍之望即海軍將來有振興之望二三兩條雖屬於海軍教育前途究與同人等自身關係較切同人等既抱此極救國之心當首慎爲個人幹軍之計第一條苟不得圓滿結果二三兩條雖經海軍部許可同人等亦決不回校蓋我國不欲振興海軍則已苟欲振興海軍則非廣羅全國優秀子民子弟不可如少數軍閥人自者治仍欲長此壟斷則同人等惟有矢志犧牲力爭到底倘望國人主持公論力作後援庶海軍當局早日覺悟力去前非則一線生機或不致從斯竟絕同人等不勝翹盼願國人有以教之烟台海軍學校全體學生謹宣

烟酒業反對借欵

中國烟酒聯合會昨開臨時會議首由主席陳良玉報告近見報載烟酒借欵某已成立烟酒署擬以美人慶闌爲管辦係息元爲管辦等語而軍政府亦電則稱仍當竭力抗爭且聞衆議院已提出質問本會各分會中如湖南江西漢口等均紛紛函電到會一致力爭責不承認現在情形日亟自應迅籌對付方法請衆公決當經浦東縣兩業代表馬燿甫起言敝縣兩業對於此事萬分憤急特公推弟爲代表到會接洽務祈速定方針俾使一致進行旋由主席報告湖南南華胡維恒來函有易借外債抵押爲抵桌內債之計前蘇康起言此事前日本會亦曾議決應討論請主席召集各擬公債大綱數條蓋與其借外債而失權不如借內債補改稅法況際此時機國內發行烟酒公債遊還借欵計先本主權並可取得主權二千萬元七成交欵六成年息六厘每年二足並迭還利息之原有烟酒稅費之用所有全國烟酒稅則改爲統一由商自辦將各項征收機關酌量裁撤以節開支如此辦理則利國便民莫善於此正與胡君之意見相同應就此點詳加討論全印傑起言務令祝者宜一面速電政府阻止外債一面將此項議案抄送全國兩業徵求同意以便着手進行分別集欵衆皆贊成次沈芹卿提議本會會員邱介帆君平時熱心公益此次靈櫬回津同申同人等擬於本月十九日午後二時在本會開會追悼衆皆贊成通過議畢散會

華童游戲場之開幕

大陸報云昨日下午二時半上海第一華童游戲場在北四川路崇德里公園每日上午七時起下午五時止華童皆可入內玩游相當委員係先施永安之經理外與他數華人云

上海學生會消息

六號上午九時上海學生聯合會出版科在本會場開第五次常會各項情形列下（一）主任張駿良君報告會長來函謂評議部議決本會應發行英文週刊本科能否担任請衆討論即由副主任吳經熊君提議本科應担任發行英文週刊由黃羅榮君附議通過（二）黃羅榮君提議英文週刊改爲半月刊吳經熊君附議通過（三）東吳法科代表吳經熊君被舉爲英文半月刊正編輯長南洋公學代表張駿良君及復旦大學代表江億平君爲副編輯長（四）除本女學代表夏芬佩女士自謂該校恐不能担任外各代表半月內須投稿一次（五）同德醫學代表單若以該校只讀德文不能担任英文事宜由衆通過免其投稿（六）黃維榮提議本科代表關於投稿通俗叢刊事宜應用一律紙張謄清彙呈以省手續由衆通過（七）由主任報告關於通俗叢刊投稿事宜週日侯劉君子彩及各編輯長聚議後再通告各校代表

十二月六號上海學生聯合會開第十一次常會主席周明棣紀錄出席代表念五人（一）主席報告通信組織此時可當選者黃倩侯汪國賓（二）孫麒方（三）李嘏周提議重修本科細則通過起草者四人周明棣湯成幹孫麒方章賢才（四）湯成幹提議本科科員對於調查事其中有職不足恐有指鹿爲馬責任難當今後擬重計到各公會特設一類調員以昭慎重通過（五）黃子雲提議本科証書火車免票並結調查員小組以昭慎重通過（六）湯成幹提議本科決特派二位日貨陳列所成績不甚優美應行修改衆議決特派二位日貨陳列所監會員視察各種日貨以不陳列至於佈置一切値日辦事員亦有份焉（七）黃子雲提議我學生經濟仰給父兄不能永遠擁有本席以爲欲將每次用去之車費取至少數一半由會供給一半自己擔任待開會時開列向會計支取通過（八）黃子雲提議選舉會計一名孫麒方當選（九）抵制日貨委員會於本科設法使各校演講團出外演講並詳日貨衆議決本科進行規羅各種日貨價目市上伸少得羅不得該貨隨手繪出作爲傳單並將各奸商人名店名印出分發演講時四處分發（十）湯成幹提議本科事務太多辦事人太少當加派代表八人辦過（十一）黃子雲提議請書記寫一職員表以免遲緊礙

北分代表來滬消息

報載有北總代表電催各分代表來滬消息據該總代表之親信人云並無此事惟徐佛蘇曾來信述及不日來滬並言王叔魯施愚初汪于健等亦要南來又劉鎧門來電有俟衆院閉會後來滬云云

留法儉學生明日放洋

上海留法儉學會本屆有學生百餘人定於本月九號（明日）早晨九時以前在黃浦灘碼頭齊集由小輪駛至楊樹浦登法國郵船司芬克司號放洋上海華法教育會並定於今日（八號）下午四時在霞飛路該會事務所開會歡送云

商業公會忠告各業

閘北商業公會爲學生團檢査劣貨事特於前晚假座善闡關特別會議到者如各業董事各店東等副會長王彬彥爲主席宣布此次日人在閩暴行視我爲朝鮮第二我商界各人激發天良一致抵制力勸各店主從此止進劣貨前進之貨一律封存永不出售當由各業董事担任勸導調査之責閱後查出各店鋪有陽奉陰違者除將劣貨悉數車入公會當衆焚燬外另議相當處罰在場各業董全體贊成簽押一面函致學生聯合會述明上項辦法請學生隨時會同本會會員挨戶檢查以期周至而杜朦混

蟬隱廬特別廣告

上虞羅雪堂先生撰□□各書向由敝處經售今更特訂專約見示即本廬名請迺求接洽同業配售仍如舊例又運平范氏刻書□元人選元詩續史□書目□□訪古志一亦由敝處經售□批發從廉

注意　電氣火爐

電氣火爐最爲潔淨便利近日租用者紛至沓來天氣頗寒未用者曷勿租用一具以試優劣◎本處現有最新式火爐出租租費每月祇取銀五錢欲租用及欲詢詳細請至南京路四百七十二號本處接洽可也

電話中央二千六百六十號

滬西人工部局電氣處啓

大陸銀行廣告

本行資本二百萬元　辦理商業銀行各項業務所有存欵放欵押滙貼現滙兌均利息　水佣金格外克己　手續敏捷　以惠顧諸君　總行設於天津　分行設於北京　其他各大商埠均特約代理

五彩印譯迦佛全身坐像

定價大洋二角　上海　北京　天津　有正書局發行

……出產之貨自當原物歸還云……在案滬商則因陰雨復外合再分仰該廳長轉飭各該……任分向各界介紹會員云……嘉胡洪寬藍于道張夢吉裴汝昇戴企留冷鑑徐建劍……二時在本會開會追悼衆皆贊成通過議畢散會……一查以期周至而杜隱混

注意 電氣火爐 轉隱廬特別廣告

電氣火爐最宜家庭便利近日租用者紛至沓來天氣頗寒未用者盍勿租用一具以試優劣◎本處現有最新式火爐出租租費每月祇取銀五元欲租用及欲詢詳細請至南京路四百七十二號本處接洽可也 電話中央二千六百六十號 滬西人工部公局電氣處啓

上海寶昌先生僱我各處……見案即本隱者請逕來接洽同業配齊仍如舊例又逕平苑氏……上海三馬路……亦由敝處……啓

救國同仇會注意和局

救國同仇會於昨日(星期)下午二點在靜安寺路一八〇八號門牌該會事務所開評議常會由議長莊志樑君提議南北和議還因久延不決殊非國家之幸福應請會長史致軒君委派代表赴南北議和總代表處詢問究應如何進行遂由史會長即請文牘主任吳天雄擬稿交由莊議長通過派令代表謝志賢徐菊如二君携函往詢矣

常關稅款不准截留

江海關監督公署近奉南京軍民兩長電項奉國務院通電各省常關稅款及五項專款均係指定用途無論有何理由不得截留即希知照嗣後收入數目應照數報解到部等因合亟電令遵照云云

考察菲島教育之演講

寰球中國學生會昨晚請自菲律濱考察教育回國之江蘇特派員魯侯安王宗啟二君蒞會演說先經朱少屏君介紹旋請魯君演講謂自滬到菲律濱僅有五十六小時入其境者恒覺耳目一新先前該處士民都無知識自經美國扶助灌輸西方文明而知識日漸增長教育亦日臻完備以故美人有許其獨立之意現在各行政機關除菲人不能担任者仍由美人執行外其餘各事均歸菲人自行試辦如參議院議長一席原係菲律濱總督充任現由議院公舉其餘國會全由立法機關而出皆合共和制度吾人參觀各校其教員大半為菲人並聞明年尚有多數美教員辭快回國考其學制與中國無相異不過有幾處特點似較優勝(一)學生半工半讀重在實習(二)稅度高者製造品物運銷國外(三)學校與校外機關互相聯絡運銷機關組織完備如見社會上缺乏何種人材即由學校從事培植畢業以後不患無相當位置(四)各種學術由學生自定隨性之所近而實習之(五)校中惟女子有宿舍其布置異常整齊一塵不染蓋欲養成其高尚優美之習慣俾可出校後得改良其家庭習慣也菲人今日雖可脫然獨立然果真獨立則危險亦殊甚蓋有某國野心勃勃垂涎其旁將來未免為其所攫去次王宗啟君演說謂菲律濱係太平洋中之新共和國地在北緯十度五度之間面積十三萬方里天氣甚熱先前由西班牙占據約三百年嗣歸美國管理而美人則從而扶助之施以極良之教育以養成其公德心及富有自治能力而後許其獨立菲律濱鄉村住宅建築極簡以竹作架棕櫚作頂無磚牆瓦片凡一家有地三畝專種椰子香蕉兩項已可過活學校與校外各機關聯絡一氣故其教育成功極速各校最注重(?)為國民所其中又以雜誌為最多學生皆得入內參考心好何種學術即取何種書籍研究並每月須有一報告送教員閱看以覘其進步近有教育局等組織一種新聞紙凡遇世界大問題皆提出公同討論故其世界知識亦日漸發達該處所設各項大事業店舖以華人居多經濟權尚在吾海外同胞之手所可慮者未得良好教育日後不免為人所侵耳詞畢復由朱少屏答謝合座起立致敬而散

石路刼案四誌

本月四號晚英租界福建路(即石路)六百五十八號門牌豐泰洋貨店被盜匪多人持械搶刼鈔票現洋銀角一千二百餘元經店夥店東上前當場擒獲王之生(又名王立忠)一盜餘衆開槍拒捕擊傷店夥汪樹齋韓商山李榮林流彈射傷協大馬車行馬夫周炳榮及七百十四號華捕王得標經四百六十五號華捕格斃一盜王立本而受傷之李榮林旋亦在院身死均由公共公廨中西官將尸分別驗明棺殮生擒者訊供判押查究各情已三誌本報自此次越貨傷人之案發現後福建路商界聯合會即一度集議決定公函交涉公署轉致公共工部局要求速飭捕房除嚴緝逸盜外並須特別保護以維商業故老閘捕房捕頭對於此案更加注意前日曾將王盜帶入密字間嚴問口供其所供之詞多與在驗尸場內所供相同惟稱在逃之人均住法租界大馬路西首某里等語捕頭當命中西包探將王盜提取收押至夜半復飭中西包探齎同王盜投請法捕房加派探捕至盧家灣相近胡家宅路時該處有一低屋王盜即指稱相識同黨係在此中而其時忽有二人出視王盜遂指彼是同黨該探等即將此兩人拘住連同王盜復帶轉捕房經捕頭詰悉此兩人均係重慶路四百另六號門牌理髮店內之理髮匠當派探按址調查屬實遂將此兩人釋放王盜仍行收押至外間傳說已由捕房拿獲與此案有關者男女五六人實無其事現經代理英美總巡暨總巡張生氏通諭所屬各捕房捕頭飭中西探捕一體留心嚴緝逸盜務獲解究並聞捕房查得格斃之盜王立本實係受傷之七百十四號華捕王得標開槍擊斃姑併誌之

兩棉號又因抛盤倒閉

投機貿易難為商界切戒然業此者始終不悟致虧累倒閉時有所聞昨棉紗市上又有虧倒兩號(一)成豐(二)鴻大該兩號今年皆獲盈餘信用亦佳此次因赴取引所抛進大批棉紗未幾紗價大跌每包約虧十餘兩兩號股東迫盤算將前獲盈餘盡數撥入計成豐尚虧蝕二萬餘鴻大三萬餘金近因各錢莊往來又屬嚴緊該兩號難周轉遂於前日起該兩號東均已避匿故同業中多有交易咸受虧累云

小學研究會開會紀

本埠小學研究會於昨日上午在西門外體育場會議室舉行小學教育修身科研究會到者有陸德高梓才縣一高小施會勇朱有章顧洵章和安宋意誠比德湯陸衛陸寶王備五崇正樊彤章養正陳味腴龍華錢京兆楊漢保邑洲日華趙叢美倉基吳肇臣閘北市第一二皇甫□紹貧民袁頌豐二高顧聘珍乙農尹叔平二師附屬王事粒學漁群署第三科科長錢伸齋勸學所所長李頌唐校長教員等共二十八十時振鈴開會由學所長主席報告開會宗旨並修身科應行提議研究事件遂由與會入席互相研究討論分別表決如下

一件提議修身科教育方法及每節授課時間之長短 議決推迎若(?)美陳君味腴實行調查俟明年一月十八日開會通過研究時報告之並由會中通告各校將修身教授實況用報告與否及每週授課時間等於本月中報告會中以便討論

一件提議如何注意兒童在校外之舉動 議決兒童在校外舉動最宜訓勉戒除如毆打罵人塗抹門牆等當由各校教師切實叮囑議至此間時已過午遂宣告閉會

商幇協會常會紀事

旅滬商幇協會昨開常會午後二句鐘各幇會員到後由顧靜齋君主席報告近日與各處往來函電及為促進和議事到新內閣復電一通電文錄下(前略)電請促開和議以求統一等情電發時念切語出真誠政府(?)會議和平洵此心理未願就任以來業經迭電西南催議而權果能掃除畛域之見一以建設國家同心戮力則和議前提則障礙悉蠲解決自易該協會排難解紛熱忱可佩尚望勸導彼方促其省悟以踐和平質全國所屬望也云云旋選舉抵制案貨事本會發起在先現在山東問題既未解決而閩事日益緊要一波未平一波又起自應切實進行不可稍放鬆步經衆主張由通告各幇貫徹始終毋渝初志次討論稅務司飭為雙份報單時間匆促問題經衆主張既已將個中困難情形函陳稅務司應俟奉到復函再行解決最後討論本會收取常年經費問題經衆主張下星期內開收散會時已鐘鳴五下矣

四馬路商界聯合會之選舉

四馬路商界聯合會前次忽促成立未及舉行選舉昨特假商業公團聯合會場開會選舉當推張讓傑為臨時主席並舉趙南公俞豫生兩君開匭檢票共計九十五張當場報告五洲藥房項松茂君有二十五票為最多數當選為正會長其次多數泰東書局趙南公二十一票二三角藥房張讓傑十五票中華書局陸百鴻八票中英藥房陳鈞甫七票美大公司白晉熙七票當選為職員全場拍手歡呼繼請來賓相繼演說尤以全國學生聯合會賀芳君和平協進會洪孟侯三馬路商界聯合會呂靜齋裘克界三路張嘉管書演詞最為懇摯復由主席張讓傑致謝來賓

江孚輪脫險回滬

招商局江孚商輪日前自漢口來滬行至南通以上八十里地方因霧擱淺已誌前報茲悉該商輪自將客貨卸出後船身即行浮起因所受損傷僅頭部其勢甚輕無礙行駛已於前日晚間開行來滬先泊浦東暫停從事修葺昨日將該輪開濬班期早晨即開泊金利源碼頭下載貨物晚間二時照常起碇出口云

進德會演說預誌

大陸報云美國瑞役社會總會首領和士夫婦二人今自美來華定於星期三日由進德會請和士君演說(酒之取締)

美商會議請重要商人

大陸報云上海美人商會下總會定十八日宴請重要商人由美商會作陪列席其主客為紐約見士銀行長衛金若波士頓海登公司東若大來洋行長大來君紐約太平洋公司伯辭士君與紐約西門克來公司克來君云

路局近事紀要

▲對待歐僑辦法 前在歐戰期內上海閘北地方遣送歐僑事務分所所長曾由滬甯杭甬兩路管理局局長任小田氏兼領該事務處於滬杭路甬左首設路協會分管之內追歐戰告終處將僑各項辦法終釋解除該分所即經取消一切案卷歸併滬軍使署兼辦在案惟滬甯杭甬路為交通機關自奉宣布戰事狀態終止後對於歐僑往還各項辦法亦應同時解除昨聞該路局長接奉交通部通飭准內務部咨開關於鐵路方面有如德奧敵國人民條規內第四條所規定移居辦法應即解除第六條規定禁止游歷一層現在對於德奧人民不禁其旅行第七條禁止敵國人民入境現在應經部許可方准其入境第九條拘留之處分一律解除但德奧人民往來還從應呈報地方官廳核准方可云云

▲查禁私運煙土 滬甯杭甬兩路管理局接奉交通部訓令略開准內務部咨開正太京綏京漢各路如有奸商私運土藥除由局照章辦理外應按月將查拿起數土數開單咨送以資考核等因轉飭遵照云云該局長令後查悉兩路近來私運土藥者時有所聞曾經通飭各巡官認眞辦理按月呈報而各巡官但於七日報單內聲叙一切並未遵令呈送月報實負大部注重烟禁之至意故特通飭各巡官務須查照局令辦理無論有無查獲烟土均須每月專案呈報一次以憑考核轉報大部察奪云

▲懲辦肇事人員 滬杭甬路夜貨車於上月二十日在硤石站出軌等情曾誌本報茲悉此案業經機務車務華洋各總管會訊明確將司機站長轍夫等各記大過一次以示薄懲其拂轍之電務小工頭目沈宋卿查係因公損命殊堪憫惜應照身前月薪二十八元計算給予全年薪資計洋三百三十六元以為卹之並以該頭目之弟沈有榮現充小工月薪十八元准予加給十元以示體卹云將議定辦法令呈該管局長任小山氏核准照辦矣

工商研究物品會

昨日午後工商研究會開研究物品會到者該會研究部幹事員王君少逸楊君繼曾王君智漢諸君經主席馬瀞周詢以研究各物品情形由王君少逸等報告大數以研究得由滬和記製刷公司之牙刷式樣精美毛質柔韌耐久且潔白可愛進興牙籤工業社之牙籤原料係尖細適用又南洋公司送來之各牌香煙其味亦屬不惡此外尚有民生牌布傘以及各式鞋布傘以時間太促准俟下星期再行研究云云

三十八團團部移駐甬上

步兵三十八團團部員司及該團之第一營全營官佐士兵奉令移調甯波駐防故於昨日即六號下午四點時即就兵工廠碼頭乘坐超武兵輪出發赴甬矣

殖邊債案又有一起

本埠殖邊銀行停兌迄今已有四載而行長徐叢孝等逍遙事外業經各債權人紛投會審公堂起訴業經公廨給諭該行發封備抵仍無關委希望各債已據詳本報茲有義國債權人派拉尼(譯音)因北京殖邊總行劉棨鄉(即劉仲石)不還鈔票洋七萬元等情控由公廨准出特別傳票發交牌票間於昨日派華探目郁錦春偕同西探往將劉棨鄉逮捕到廨由中西官一照章交鋪保候訊

▲志謝 民生社製國貨三等布傘一種蒙沈與西市貨商抗議國貨之良品也永惠贈二柄合行誌謝又該公司尚有二等及綢面女傘正在製造不日即將發行先誌報告

大陸銀行廣告

本行資本二百萬元已收足一百萬元經營商業銀行一切業務所有存款放款押匯貼現匯兌均極利息從廉手續敏捷以期惠顧諸君之便利 總行設於天津 分行設於北京西交民巷東頭路北電話……六號 其他各大商埠均有特約代理機關匯兌特此廣告

五彩印釋迦佛全身端坐二像 定價大洋一角 上海 北京 天津 有正書局發行

來件

上海洋涇浜北首西國租界田地章程(後附規例)(續)

第三十五條不准喧鬧 凡租界以內如有人施放大小洋鎗或無故任意大鑿喧鬧乘騎騾馬到處疾馳或在街上溜馬及不合情理擾人厭惡等事每事每次罰不得過十元

第三十六條車上點燈 無論何項車具均於日落後一點鐘起至天明前一點鐘止在車上燃點明燈不點燈之罰款多不得過五元

第三十七條不准身帶利器 租界以內無論何人不得身帶利器行走(如小洋槍刀小札刀棍上有鐵皮包者皆作凶器論)除各領事官公局特行准及陸兵巡捕兵穿號衣之兵丁入出外如犯此者罰以十元為限或押一禮拜(一作苦工或不作苦工)携帶打獵者不在此例

第三十八條巡捕拿犯例人 凡公局僱用及臨時喚令帮助之人租界以內如遇見犯例人不知其名姓而拘捉者無庸執持信票即邀此例而行訊送至該管官署

第三十九條違犯官示 凡以上所言與人有損有礙可惱可惡諸事倘不照官示而行遇限停止更改者即於限滿之後計日行罰不得過二十五元凡犯例人之罰查係權上即向其主人行罰

第四十條租例 凡事照常例係取入派惡致被控告有責任者不能援引此例以為所行合例而卸推卸

第四十一條罰款追繳之法 此條例內罰款充公等項如未指明如何追繳之處可在該管官署控追該管官查實即飭犯例人照付並付各繳出堂費及公局控告之費

第四十二條頒給條例 此條例刊印後如有例應承事人向索即由公局經理人照給不取分文並取一本懸於公局門首大衆共見之處 (完)

來函

敬啟者本分會自罷課後今學會員照舊遵照總會通告演講今日報載分會五日不公不課演講與他校聯合演講在本分會是日並無人往特此聲明 同濟醫學專門學校支會啟

進出口貨物報告

進口貨

十二日美奔城號自美入口

布五一七疋 絨布二四五五疋 皮袋一六八只 鐵一二一三担 [illegible]二二四只 絨衣三〇只 衣帽一四只 打字機二六只 [illegible] 油[illegible] 鐵釘[illegible] 綿釘鐵片二五七二担 [illegible] 漆一一二担 紙二五七担 [illegible]二九八担 顏料二四八担 蠟一四五八担 [illegible]一〇打 [illegible] 鏈一四〇打 衣褲四一九打 [illegible]二五磅 鞋七[illegible] 襪 香烟五箱 玻璃 [illegible]二加侖 [illegible]七九方尺 又[illegible]三八箱 機器[illegible]一五六一 七兩

十二日[illegible]六克[illegible]號自美入口

布一一五〇〇疋 染色布一九二六八碼 尼絨二三三碼 綿[illegible] 紗一五担 鐵條等釘片一四六二五担 鋼一六八〇担 鐵五八担 竹鐵鋼七五〇担 馬口鐵二〇六二担 鋼三〇〇担 絨三〇〇包 紙三七〇担 煙葉三〇九四担 罐食五三九打 紗青四二一打 面巾九二打 顏料一〇七件

十三日剖平克士號自爪哇入口

糖可力糖一二一三磅 鐵五〇担 皮二担 鉛三七四斤 紙一五[illegible] 表一五六〇只 酒四〇打 又自伽光[illegible]硬木二四二九九方尺

十二日丟沙丸自日本入口

鹹魚八一六一担 海參四七担

十一日加沙加丸自日本入口

布八千疋 蠶絲頭紗一二〇〇疋 麻袋一一九九九六只 紗三一五担 鐵綫六担 鋼片三担 鐵釘七六担 茴香六一担 鉛一一担 海參一七九担 鯊七一六担 鹹魚八三〇担 香菌七三担 紙二三〇担 海帶六九九担 魚翅三一担 蝦米六八担 蠔二九担 木片條四五〇担 手帕一九〇〇打 麪二〇〇打 手套五七七打 帽六〇打 鏡八五七打 瓷一三三〇箱 衫二四打 扣子三五二一〇箱 火柴二四〇〇罐 針二二五〇〇〇枝 鉛一八六七斤

出口貨

念二日日清號至坎拿大

鉛一担 蛋黃二六担 胡桃二七九担 氣一五九二担

又

絲一五〇〇包 府綢一五一担 豬鬃五〇担 羅香一七四兩 皮一二〇〇〇張

同日李沙十號至倫敦

麥五一二担 苦杏一七六担 茶一七六担 豆油二〇七担 花生油一八六担 蠟燭二〇三担

又至比時

松子二二担 桐油四〇担 芝蔴三一九四担

又至紐約

府綢一八九担 茶六〇〇担 豆三千担 豬鬃一四担 蛋二六〇〇担 鴨毛一八二担 羊毛五八〇担 牛皮二四二担 蔴九九二担 桐油三八六四担 草帽辮一二担 桕油一五六五担 雞蛋二〇五担 皮八萬張

念五日中國號至火奴魯魯

九至担豆 麵粉二二五担 蒜六一担 豬油五九担 花生油一三〇担 罐肉二三八打 蛋六萬枝

又至美國

府綢八〇担 鏡八四〇担 豬鬃三〇担 蛋黃三〇〇担 豬腸八担 花生油一七八担 胡桃一二六五担 茶三八二担 約七七包

念一日本色號至海參崴

草帽一〇担 綿七九担 煙葉六〇九担 布一〇〇疋 雪茄五六〇〇枝 汗五九八〇〇只

念一日雅華號至日本

棉花二三四包 棉二八一包 鮮蛋一二四九二〇〇只 豆二千担 油四百千担 麝香八四兩 紗四二〇〇担 石膏一千担 牛皮七五担 麻七三担

又至海洲 茶二〇一担

念四日又安谷丸至日本

鮮蛋六九〇担 油餅七千担 蛋九九一三〇〇只 豆二〇〇担 棉籽二五〇包 麻棉二六四担 花生八五一担 石膏五〇〇担 茶五〇六担 牛皮二四担

十七日瑞和號至香港

桐油二四担 茶一〇〇担 豆二一六担 棉一二担 棉籽油七担 花生油二四九担 桐油六九担 磁器六二担 火腿五三担 乾棉六三担

念二日廣元號至香港

鹽六七担 茯苓三九担 棉一〇〇包 木耳九八担 錫一八二八担 鞋一〇三七雙

小說

社會小說 童心 (逸生)(迪上) (續)

言已淚墮下。余自磨折以來動輒好哭。時時眼淚洗面。儼然昔日雅克之故態。而雅克此日不復哭矣。雖至抑鬱。亦無淚痕。其定力有足勝余者。此時窗外鐘樓已報七句矣。晨光晞微。挾寒而至。雅克謂余曰。東方白矣。可速就枕。汝長途奔波。亟宜將息。余曰。吾兒不睡乎。雅克曰。我無暇高臥。未往侯爵邸第之先。尚欲至書室一讀未竟之卷。當於今晚八句鐘歸來。弟少息後可出外疏散。但謹遵吾言。于是乃對余述諸訓詞。均為初到巴黎者所當奉為圭臬。奈余勞乏之軀。疲苶已極。頭甫就枕。神已外馳。雖未深入黑甜。而朦朧間已不憶亞克作何語。夢騰中似有人告我曰。近處有一飯莊。盍往就餐。但須逾一橋。循馬路前進。問站崗巡警。即得歸路。可以聖奢兒莽之樓鐘為標識。余於是似見此聖奢兒莽之鐘樓。二而五。五而十。繚繞牀前。耳際又聞有人縱步室內。以箸撥火。撤放窗帷之聲。卒行近余前。吻余額。以外衣加余足。然後戛然帶扉而去。余抱頭酣睡。意謂醒時雅克當已歸室。乃睡未久。即為巨聲震醒。惺忪中乃疑為沙耶學校之聲。急躍下榻。方欲張口呼曰。衆生速起速起。及細辨之。始悟身在雅克之室。不禁失笑。時附近工廠之鐘力撞不已。其鏘鏘聒耳之聲。與沙耶校中所撞者同一音調。顧校鐘較之猶含殺伐。幸相處遠隔百里。縱使力撞。亦不復達余耳鼓矣。余乃推窗下觀。瞥眼如見校中院落及其淒涼之樹。時午時之鐘洪聲四作。首鳴者為聖奢兒莽之巨鐘。洪響入窗。聲滿斗室。繼則全巴黎之鐘相率而鳴。居高聽下。如發春雷。臨窗遠眺。則滿城碑塔華表。迎眸而至。已而風挾市聲。由遠而近。射余耳鼓。游興勃發。不可遏制。因自語曰。游巴黎去矣。(未完)

時評三

上海與內地 (公振)

內地之講求市政者。無不以上海為模範。故上海所有者。內地亦有之。雖然。上海之優點。吾願內地效法。其足以敗俗喪風者。則不願播及內地。故上海人須自知其資格。實一內地之導師。立竿不正。其影必邪。目前所亟宜禁止者。則莫如賣空買空。奬券私娼等是。

小時報 附錄 餘興

第一千零八十號

小言

◎偶談 ⓢ

夜深獨坐明月來伴輒將一日間所經過諸現象復向腦際一細尋繹於是喜怒哀樂各爭位置既而厭其繁也盡驅逐之於靈府之外遂得廓然以清鼠竊果餌平居惡之至是亦覺其有生趣不減於莊周胡蝶之栩栩也

飢而食寒而衣此必須者也遑綿繡之章侈膏粱之味此無須者也然世人多視無須爲必須且無已時也此源不塞禍水長流耳

特約馬路電

◎昨晚（十五日）鏡花樓開賀某代表以不便至院遂命摩托車迓至行轅藉表賀意云（2）（小探）（民和里綺弄專電）

國外小新聞

●猪羅亦得勳章（允）

▲勤於生育

美國来取近省鄉間魏而斯畜牧場當歐戰時日居宰牛三千餘頭猪五千三百餘頭運往戰地及協約各國其間有母猪三千餘頭年可生育三次每次至少二千頭且發育甚速生後三月體重已有一百二十餘磅現爲農商部所聞特擬以鐵質勳章數十枚縣帶各猪頭下以示獎勵云（3）

●坊秀哉歸國後之談話（杏一）

▲中國無初段以上高手

日本棋國手本因坊秀哉氏自來華後歷與我國名人手談於十一月十九日返國二十四日抵東京一時各報記者咸往訪問氏乃將其游華經過述之如左氏云余此次游歷支那純爲研究中國圍棋自九月二十七日動身以來即歷與各地棋手對局結果皆不出初段以上（按日本國手共分十段坊秀哉乃九段高手）余在大連時與肅親王談二局一局敗四子一局勝三子王之圍棋在初段之間在中國已不可多得之人才矣在北京爲段祺瑞堅留二十日共合二十二局段之圍棋尚不及肅親王余爲三子之勝十局敗九局和者三局段於圍棋非常用心余前在國內時聞六段高手瀬云段之圍棋尚不能與初段對手然以余觀之今與初段亦不相上下矣足見其進步之速也至江南後與顧水如張澹如范廸連王克敏等對局結果與段祺瑞彷彿余在支那歷蒙彼邦名人歡迎心甚感激亟出段祺瑞等贈送棋譜多種以爲紀念余此後有暇或須再至支那一行因此行匆匆實未盡彼邦人士之清益也（2）

●舊金山之蛋價（○）

▲一元一打

美國鷄蛋近日頗貴零售上等之蛋每打洋一元壹角則九角一分半十二只云（3）

國內小新聞

●南京演說競進會誌盛（索笑）

▲高等師範第一

拾二月六號南京高等專門演說競進會假汧河沿金陵中學舉行之到會者有金陵大學高等師範法政學校金陵神學金陵女子大學六校演題爲（新文化之運動及其促進之方法）並請錢强齋仇亮卿過探先三先生爲評判員結果高等師範張鍔落得八十七分爲第一金陵大學謝承訓得八十五分爲第二末由教育廳長胡玉蓀先生贈紀念品是日男女來賓擁擠異常頗極一時之盛云（3）

北京學界遊行圖（五）

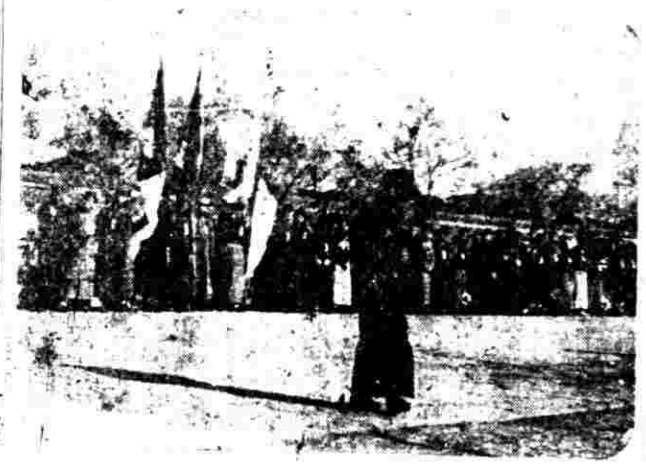

初集會時之景況（二）

●馮春航晉京誌聞（鉞）

▲出演於新民大戲院

據京友來書云新民大戲院自梅蘭芳王鳳卿姜妙香姚玉芙等南下後因營業上之必要特赴津門禮聘老鄉親孫菊仙入都外復聘馮郎春航以代梅郎之缺故日來賣座尚稱不惡云（3）

●蕪城北里小誌（廣陵散人）

▲寄金碎玉

揚州蓮花學校近鑒於閩省日人之横暴亦非常激昂懍情波若鳳抱愛國熱腸特發起組織十八團現已成立二團該校並附設花國禁用仇貨合同名義姓探花客每課入梯源云五福堂陶小鴨子新被選部長與劉二家張小鴨子小么鳳近入姑女布衣會昨夜（四日）在天興出局全身衣嗶嘰人多非笑之么鳳即布衣會爲杜絕衣而設余衣非綢亦何忌焉云云（3）

●丹陽將有新劇社（虫秉恬）

▲試辦三月

丹陽居水陸之要衝近年以來風氣日益開通凡足以點綴文明者莫不應有儘有現又有商界巨子某某君爲振興市面起見擬組織一文明新劇社先行試辦三月昨已訂就簡章稟請立案一俟奉准即當着手進行地點則擇於公園附近云（3）

本埠小新聞

●出賣洋囡囡所得（○）

▲四千七百元

上海西教堂女士昨日舉行出賣洋囡囡會專爲殘廢兵士籌欵一日中售出之物共多共得欵四千七百元云（3）

●坤範將開遊藝會（瓊生）

▲表演成績

新閘路坤範女子中學開辦已經兩載成績斐然頃該校校長俞文耀女士提議發起遊藝會除該校原有功課如琴歌手工游戲體操等擬再加演說幻燈武技以引起觀者趣味現已籌備一切不日即當開會云（3）

●徐滙球聲（瓊生）

▲南洋與西人

昨下午三時南洋公學與上海西人足球隊比賽足球地點在南洋大操場三時起賽上半時西人勝三球下半時南洋勝三球結果不分勝負又是日西人因缺少球員特向南洋借數人以助戰云（3）

●青年會與南洋籃球之比賽（午生）

▲青年會勝利

昨晚（六號）七時青年會黃隊與南洋公學在青年會健身房籃球比賽當時由公正人姚君繼唐鳴角一聲雙方者奮身進攻南洋頗占優勝青年會勢幾不敵然各隊員鼓勇前進卒至連獲數十球結果爲卅六與二十之比觀者鼓掌如雷頗極一時之盛今將雙方隊員之分數列後

青年會隊員
張君則傚　十二分
鄒君伯陽　十四分
劉君明智　八分
奚君雲卿
顧君平立　二分

南洋公學隊員
陳君汝聞　十四分
關君文俊　四分
俞君梅聖
張君錫榮
梁君建業　二分（3）

科學小新聞

●美國最新之解剖學講義（紅兒）

最近美國艾大學解剖學教師魯柏生氏新製一種活動講義此項講義爲氏得意之發明對於解剖各則言之綦詳且無論何人閱之無不了然此講義爲活動影片製成分析其細且每節有極詳細之說明現美國各大學教師因此項講義對於教師學生皆甚得益故擬一律採用云（3）

●茉莢代粉之發明（允）

美國康乃耳大學教授閔萊森氏近方自印度考察歸物返謂茉萸一物印人常取其根製爲粉末其味不亞麥粉今倘栽種茉萸於田每畝可獲粉五千五百磅以之製作丁麵包既美且廉現該校學生行將購地試種云云（3）

●極小打字機之發明（皿）

美人新造一小打字機可以左右打字如士耳其文埃及文東方文均可打出容量小極納諸衣袋中宛如一小匣云（3）

工部局佈告　爲修改招挑糞穢章程

爲佈告事本局現欲招人自西歷一九二十年一月一號起用新法挑運界內糞穢計分兩段蘇州河之北爲一段蘇州河之南爲一段此兩段合同各段各紙欲承辦者須指明何段用信開明每月願繳本局之價銀數目及信面寫明承辦挑運糞穢等字樣於一九一九年十二月十三號下午四時或以前送至本局總辦處擇定之後承辦者應將三個月之押銀存在本局先訂合同一年如承辦之事合本局之意而承辦者亦願續辦此事則此合同可續訂二年但所訂之合同應由承辦者自行收執不得轉授他人其詳細章程及合同條欵可赴本局衛生處閱看是也特此佈告

西歷一九一九年十一月二十七號　第二六六一號　甲9723

（婚）（姻）（新）（著）
指嗣學

每冊七角

邇來坊間所售婚姻學每見疊出並非實用之書特言情小說寫情電影之變相耳徒以挑色心導淫亂坑陷無數青年男女於罪孽而已此書乃悲天憫人之作曾登載時報雖論至微妙處無褻圖無穢語不獨男女可誦而規箴諷勸處且如慈親之教兒女良師之訓生徒誠有益世道之名著也

每冊定價大洋七角現爲普及起見暫照碼七折

上海時報館　代售處　有正書局

少年用書

小學集註　二冊　三角
朱子小學節本　一冊　二角
曾文正公嘉言鈔　一冊　四角
國民淺訓　一冊　一角半
青年修養錄　四冊　六角
（訂正四版）自助論　一冊　一元
（訂正四版）公民鑑　一冊　九角
德育鑑　一冊　三角半
古今格言　三冊　五角半
常識修養法　一冊　一角二分
意志修養法　一冊　一角五分
實務材幹養成法　一冊　一角
人格修養法（白話）　合一冊　一角二分
少年雜誌（月出一冊預定全年）　一元一角
（訂正四版）少年叢書　每冊　一角

模範軍人（陸軍部審定教育部審定）八冊　各一角五分
信陵君　張良　諸葛亮　司馬光　朱子　林肯　蘇格拉底　畢斯麥　大彼得　格蘭斯頓
玄奘　馬援　陶潛　蘇軾　文天祥　德爾明　達爾文　納爾遜　加里波的
蘇秦　班超　郭子儀　岳飛　王陽明　克林威爾　哥倫布　華盛頓　富蘭克林
關壯繆　趙雲　韓擒虎　尉遲敬德　郭子儀　狄青　岳飛　戚繼光　常遇春
岳武穆　王濬　蘇定方　賀若弼　韓世忠　郭子儀　馬遂　周遇吉
張飛　謝玄　李靖　李光弼　曹彬　劉錡　徐達　常遇春　王
（中外）故事　一冊　一角
（訂正四版）新說書　各一角二分
（訂正四版）新社會　各一角二分
（訂正四版）常識談話（已出九種）　各八分
千里眼　小世界　縮地奇方
飛行使者　空中戰　潛航艇
照相術　影戲　電信
秦漢演義　四冊　八角
前漢演義（上編五冊八角　中編五冊八角）
中國寓言（初編）　一冊　二角
（訂正四版）伊索寓言　一冊　三角
（英漢對照）伊索寓言詳解　一冊　一元
（訂正四版）伊索寓言演義　一冊　三角

商務印書館發行

崔氏瓣香廬藥房啓

上海四馬路口　分設　波路口　坊之江報館◎南京下關大馬路◎北京青天津鍋店街通衢馬路內◎安慶將軍署西◎常州長沙撫院街◎無錫江陰巷內◎奉天省長公署東◎開封北京大街南口路西◎杭州保佑坊◎蘇州閶門

定價　每瓶一元　每打十二元

本廬發行哮喘氣急丹已歷二十餘年搶治各種哮喘無論陰陽交虛氣血兩虧以及痰喘風哮鹹哮冷哮等症只須一息尚存服之無不見效每三錢包可哮平氣順發行以來服然無算迎

非各可妙元降陰門火血寒患四年一藥服而若功可近冒注日一料五服三
市藥比在補火益之降之曾氣十淹息一因爽失效想多購意每元六元大角
品尤扶氣滋命員氣虛有急餘延百效料然其已見假者價每盒試洋

咳嗽神藥

醫學博士證明

[illegible]

總發行所上海天生西藥公司　分售處各埠各大藥房

立退雀斑藥水

用此藥水雀斑退盡　皮色白嫩

上海造福齋大藥房

[illegible]

珂羅版印清宮秘藏

（宋）（宜）（和）（六）（鶴）（圖）

上海望平街　北京廠西門　有正書局發行

[illegible]

中法儲蓄會

上海三馬路一號

中國財政外交農商各部立案法國政府註冊

宗旨　年限　數目　利益　資本　餘興

[illegible]

與顧水如張澄如范壽連王克敏等對局結果與段祺瑞仿佛余在支那屢蒙彼邦名人歡迎心甚感（滋亞田）

余衣非稱亦何忌焉云云（3）

●丹陽將有新劇社（虫秉恬）

及文東方文拔可打出[illegible]小匣云（3）

工部局佈告　為修改招挑糞穢章程

本局現徵招人自西歷一九二十年一月一號起用船挑運界內糞穢計分兩段蘇州河之北爲一段蘇州河之南爲一段此兩段合同各段各紙欲承辦者須指明何段用信開明每月願繳本局之價銀數目及在信面寫明承辦挑運糞穢等字樣於一九一九年十二月十二號下午四時以前送至本局總辦處擇定之後承辦者應將三個月之價銀存在本局先訂合同一年如承辦人所辦之事合本局之意而承辦者亦願續辦此事則此合同可續訂二年惟所訂之合同應由承辦者自行收執不得轉授他人其詳細章程及合同條款可在本局衛生處詢問閱看是也特此佈告　西歷一九一九年十一月二十七號　第二六六一號

●最速之無線電機（玉鯨）

美國最新之無線電機。爲某大學一教師所發明。嘗得美政府三百萬弗獎金。並許十七年專利。此機每分鐘可受四百餘字。最速可受六百餘字云（3）

●塗鎳便法（瓊生）

鎳之爲物。輕而光明。如欲以金類之物塗鎳。使光明如鍍銀。其法應先拭淨應塗之物。用清水或硫強水少許洗之。更濯諸清流之水。復以乾布擦淨。又用熱水器一。中貯鈣綠二分。加以水中所溶之阿莫尼亞鎳硫鹽一分。合養至沸。投入應塗之物。再以鋅鈣一片。再煮二十分鐘。即行取出。更濯諸清水。擦以絨布。即光明如銀矣。（3）

詩叢

感懷（步友韻）（孫鏡芙）

霸氣登台世轉荒。干戈未息利權忙。驚魂夜夜嚴村柝。戰骨經春發野棠。到處沙蟲嗟道濟。何人冒死沈諸梁。山居慚少文明助。日手新聞紙一張。

其二

驚傳畢下又兵荒。難怪杞憂時着忙。按部幾曾迷細柳。禦車幸免走鄭棠。何堪蹠黨頻搖魯。莫使秦人遂取梁。畢竟饞鷹歸飽颺。喉弧後脫勝先張。

其三

金錢贏得破天荒。稍息呼號奔走忙。趵突泉香煎茉莉。明湖舟穩泛沙棠。訛言仍起泰山石。傑構偏艱豫殿梁。議論紛紜須實際。漫矜口舌比蘇張。

其四

環城草木未春荒。回首冰天轉徙忙。今日底皇猶距楚。去年晏弱正圍棠。殉名烈士鵰喉血。濺亂高門燕落梁。博得幾人身幸福。片帆風順及時張。

其五

東萊道路少榛荒。不盡居行戒備忙。盜械精良拋白梃。淒風切奪化丹棠。繁華市面多灰燼。新舊軍心半陸梁。澤有龍蛇山虎豹。逸民何地著朱張。

其六

界河河畔陣雲荒。對壘徒煩供億忙。容問行期垂綠柳。難獨私怨偏寄棠。漁收鷸蚌漁人利。枉駕留屍雨上梁。女樂足揚兵士氣。兩家三日各鋪張。

其七

斑馬無期歲已荒。紛紛告糴爲誰忙。熱心僑客知輸粟。望眼國人願發棠。居室蕭條兵捆載。將材作弱卒強梁。鄉邦造福諸君責。似此難言治畢張。

其八

笈擲東瀛押學荒。從軍義盡國民忙。腰充金橐無行李。手挽琱戈指落棠。藩鎮根苗唐魏博。竇人即紱漢平梁。神州再造非容易。願取琴絃自改張。

筆記

記汪佩鶯（傑我）（續）

翌日。山下村民聞此消息。咸大嘉歎勇婦之譽。異口同聲。既而卽有人將羊豕酒食來廟。氏出與衆人相見。皆曰。敬卿。亦敬卿。受賜多矣。卿修薄酬。謹謝厚意。未幾縣署亦派人迎氏入署。觀者塡街塞巷。莫不以見勇婦丰采爲幸。到署。縣令詢居里姓氏。氏以告。幷泣述所遭。縣令允爲申請。又詢殺虎事。氏又告之。令大稱歎。堂下聞者。無不咋舌。令以五百金酬其勞。氏得賞銀。取五十兩贈兩公人。謝其沿途將護之德。又以縣令允爲申請。乃居此聽候消息。逾二月。洪江縣接蘇省文告。略謂該婦在洪江殺虎。功在洪江。婦夫在寶山犯案。罪在寶山。殺虎之人宜賞。犯案之人宜懲。不可相抵。氏聞之大失望。不得已。仍隨公人起程。地方人士念氏殺虎功。乃復集銀三百兩贈之。行十五日而達黔境。又十日而達戍所。夫婦賃屋居之。夫則傭於富家。婦則紡績度日。居二年。生一女。又十六年。生一子一女。又一年。敏潛歿。初冀日邀恩赦歸。及夫死。聞翁姑尚在。欲負夫骨還鄉。官格於例不許。舊例犯人死於戍所。即瘞其地。不得返骨。汪氏號泣縣門。伺官出入。輒崩角哀籲。血流被面。如此者凡三十餘日。官乃降諸相慰曰。此義婦也。吾當成汝志。乃爲申請。得報可。氏遂盡鬻所有。得銀百兩。即日負夫骨。請牒文。呂置小兒女子身擔之以行。時長女已適人。涕泣請留。氏揮之不顧。黔中素多盜。白晝搶劫。官莫勿。一銀悉被劫。盜見其背負一包。疑係珍寶。思並劫之。氏涕泣陳詞。盜猶不信。解視果然。乃大歎服。遂盡還其銀。並合盜夥護送至湖南界而去。及過洪江。衆議邀去。或詢其狀。氏具告所遭。皆大歎惜。於是殺雞置酒。竭意款留。鄉人各復延至其家。出酒食相饗。居月餘。氏旣行。入江西界。旅主人以犯婦身懷骨殖。不納。氏知其俗。或宿荒寺。或寢臥虎林間。轉輾經年。始歸笪爾村。時氏年與已長。父姑俱亡。憔悴面目黧黑。近村人見者。咸疑爲鬼。氏辯曰。妾實人也。焉有鬼而攜兒女耶。於是村人始信。及至村前。有鄰叟熟視婦曰。汝歸耶。又搖指道傍曰。自汝去此。而翁瘞也。而姑以不能存活。乞食他鄉者。二四年矣。前有問訊。或一歸。否則不歸已久。生死未可知也。氏聞言大號呼。兒女亦號。聲震林木。鳥皆悲鳴。鄰里聞聲。始稍稍集。乃啟舊居之編入。則蛛網密布。狐狸所宅。其間氏見狀。心益悲。乃泣告鄰人曰。妾家與諸長者居多年。諸長老。爲妾有一事相累。諸肯許我乎。衆皆曰。娘子孝義人也。所命無不從。氏曰。妾不幸入門二年。夫即坐法。今則夫死矣。逝姑又淪落天涯。可謂極人事之至悲。然而未亡人在世一日。即盡一日之責。今將兒女相託。立嗣迎姑。不如願不還矣。鄰村秀才周紳。嘉其志。贈以十金。[illegible]氏遂攜之以行。由寶山過湘。無所遇。或言城內有岳廟。頗著靈異。盍往禱之。氏即詣廟。夜夢有一白髮媼。困於盜賊。狼狽不堪。旣寤。以爲不祥。遍質卜人。占之。問何所求。氏曰。爲尋姑至此。卜言向東行。定知消息。氏信之。至崑山。塗中訪問。仍無下落。某日大雪。天寒甚。氏仍冒雪而出。或言崑山西門外某寺前。偃臥一老媼。氏聞而心動曰。其是我姑歟。奔至寺前。果姑也。兩目昏暗。尫羸。彼此相視若夢寐。姑抱氏而咽。氏乃大號。市人觀者咸爲泣下。氏遂雇舟奉姑以歸。邑人士以其事編爲曲譜。曰女蘇武。曰孝感天。嘉定孝廉秦潔衡者。好義士也。聞氏貧無以事蓄。走告同儕。不一月。集得白金五百。爲之置薄田。起廬舍。旣而縣令允地方人士請。爲之申詳清廷。高婦行。建坊旌之。並令府縣年給米食。鄉里以爲榮。

（贈有正書劵一元六角）

小說

偵探小說　燐光（邱秋山）（續）

張啟庸。稱啟庸素爲律師。頗注重人權法律。因王執淳受人誣害。栽贓故保他出來。情願代爲私探。並得李紳同意。以覓眞犯。斯獲法律申效。今偶在凌家見冠肇手上戒指。有一綺字。因忽憶李紳衣出失單之上。亦載有綺字戒指。故即詢伊。伊十分恐慌。極口掩賴。故此動疑。請王若聯斡長。戒指是否眞假。可請李紳自認。李紳亦供稱。凌冠肇爲我前妻之內侄。貧窮無賴。讀書不法。早與斷絕。今竟忍心害理。發掘小女之墓。劫取財物。伊手上戒指。實小女殉葬之物。因此戒指係於小女十五歲時。由我以家中好金定打給他。正面綺字。是小女名字。反面（震豐）（壬）（兄赤）五字。請縣長吊看便知。事遂怒呼凌生。凌生植立庭前。有如木偶。知事向索戒指。生不得已。脫以呈上。視之。果符李紳言。知事指案大怒曰。划墓賊。證據昭彰。復何抵賴。凌生懍然曰。我實不知表妹葬於何處。如何還能划墓。知事曰。旣不划墓。戒指何來。生曰。只却不能告訴你。知事大怒曰。爾旣不能告訴我。非划墓而何。生曰。你說我划墓。我就算划墓。我且信實未划墓。知事怒曰。好混帳東西。到此地步。還要賴我。呼犯了此種罪。在前清時。是爲大盜。當要動大刑。本縣勸你照直供出。究竟同犯幾人。贓在何處。庶可從輕減罪。生曰。我實在並未划墓。何來同犯。又何來贓。縣長曾然定我罪狀。我也承認。即使動何種大刑。我也再沒有別供。我早已把死生置之度外。知事曰。好一個利口奴才。本縣就判你一個掘墓罪狀。定你一個死刑。是時張啟庸在庭。見凌生抗辯。知事胡鬧。急趨前曰。凌冠肇尙未供出同黨贓物。罪狀未能完全成立。且發掘墳墓罪。據新刑律第二百六十二條。發掘墳墓而損壞遺棄盜取屍體者。處一等至三等有期徒刑。發掘墳墓而損壞遺棄盜取遺骨遺髮及殮物者。處二等至四等有期徒刑。今凌冠肇所犯者。將女之內衣等物。均皆剝盡。是爲遺棄屍體。又復盜取殮物。正應合此條刑法。知事笑曰。爾究竟某律師吃飯。法律很熟。因命將凌生暫發看守所。侯下堂再將戒指留以作爲罪證。旣王生所居之地。今則易以凌生矣。法庭旣退。李紳王生均稱謝律師不置。李紳二子。亦均在庭旁聽。見律師出。長子則默默無言。乙子則般般向律師執手。再三道其謝懇之情。過於乃父。律師亦復眉軒袂舞。自信此案寞生色來第一得意之事。雖西歐之偵探大家摩斯脫福爾摩斯。皆莫我及也。乃招搖過市。市人尸閩傳此事。見律師皆指而目之。偶語不置。律師顧而樂之。其酬適乃至無蠢。

（未完）

文家宜酒

文家宜酒馳名已久乃用巴德溫肉精麥芽精製成味香而甘有生精補血益壽延年之妙

飲文家宜酒能治下列各症如　氣血虧耗　身心軟弱　時行傷風　精力卑薄　神經衰弱　失眠感冒　咳嗽　精神疲倦　一服文家宜酒立刻奏效

文家宜酒爲家庭用品飯前服之可以開胃飯後服之可以消化睡前服之可以安眠隨時可服老幼咸宜誠無上之妙品也

各埠大藥房及洋酒食物店均有出售

總經理　上海　漢口　天津　香港　老晉隆洋行

旁氏　白玉霜

如何可使皮膚鮮潤[illegible]去

君欲玉貌增其美麗嬌滴滴越顯紅白乎。君如欲致之。則有妙法在。當君敷粉之先。宜以指尖挑一小撮之旁氏白玉霜。輕搽於面。一時冷香四徹。倏入肌裏而不見。眼角口輔之間。立覺奇爽。而冰肌玉膚。亦愈見其鮮艷光潤。於是更敷以粉。粉即附着不去。歷時較不用旁氏白玉霜者。至二三倍之久。故每日敷粉之先。必須用旁氏白玉霜。能使君之皮膚柔滑。顯其自然之美麗。無矯揉造作之劣點。若果欲玉貌嬌艷如花乎。請一用吾旁氏白玉霜。方知言之不謬也。

怡昌洋行啓

（最）（趣）（新）（著）

哲嗣學

每冊七角

邇來坊間所售婚姻學說兒疊出並非實用之書特寫情小說寫情電影之變相耳徒以起色心導淫亂坑陷無數青年男女於罪惡而已此書乃醫學博士胡宣明君所譯以餉少年子弟曾按日登載時報雖論至微妙處無發圖無穢語不獨男女可誦而規箴諷勸處且如慈親之教兒女良師之訓生徒誠有益世道之名著也每冊定價大洋七角現爲普及起見暫照碼七折

代售處　上海有正書局

女子失學之補救方法

（佩蘭）

近數年來，教育界之[illegible]有鑒於此，當因星期休道，聚附近之老婦少女，由[illegible]入手，漸告以普通之知識，或特設補習科，收十歲以上至五十歲以下之失學女子，授以國文算術習字等科，使女生能讀寫簡單之書信及報章雜誌，便可卒業，作者在常州曾參觀一次，見有由遠道而來學者，據云進步頗速，惜辦學者以傳教爲目的，而女子之思想尤易入其彀中，即使學成，亦不過一教徒而已，況此種教會學校，入者尚多，而不屑入其校者仍復不少，於通都大邑或市鄉繁盛區域有之，而偏僻地方，尚未能偏設也，即偏設矣，而吾人遂可聽此失學女子，入彼教會學校耶，此尤非自謀補救之法不可，自謀補救之方法，分類如下：

（一）於本地女校特設補習班或夜班[illegible]女校教職員等，宜發揮懇親會之意義，與兒童保護人時相往還，或到兒童家庭間作誠懇之談話，而徐徐引發其求學心，設或女子日間[illegible]

[illegible]

（二）[illegible]

（三）合數家[illegible]

（四）課程問題[illegible]

小說

教育小說　顧氏父子（張毅漢）

[illegible]

時計手表公司
格外克己　眞金殼　每只八元　市手表
欲購從速　謀得利洋行
上海英大馬路　各省　新式無留聲機
軍樂　全隊　步鼓　各大國小唱戲　風琴洋琴

自由戒烟　我惟一家　救濟之人

美裕公司廣告
美裕　美裕
GUARANTEED BEST QUALITY GRACE
MEI YUE BRAND
上海美裕公司

有正書局

[illegible]

世界教育新思潮

THE EASTERN TIMES EDUCATIONAL SUPPLEMENT

有正書局　精印　歷代碑帖

啟事

[illegible]

教育小言

哈佛大學校長洛維爾氏對於教育之新觀念（一）

（余寄）

吾國自五四運動發生後，[illegible]

（一）教育在德謨克拉西之意義

[illegible]

改革舊有之修身課

（本談）

[illegible]

總發行 上海中英大藥房

海州精

外症內服 聖藥

渭血解毒之功

凡患外症血中無不含毒 輕則發於皮膚 重則竄及筋骨 花柳之毒 毒之最烈者也 如橫痃 下疳 魚口 便毒 楊梅瘡 楊梅風等類 若服此海州精 即可收功 而見其效 餘外如瘰癧 痔瘡 小兒胎毒等類 雖毒氣在淺 一切濕毒 婦人乳癰 疾如 外症 瘡毒 … 深害而 毒勢有 緩急 亦惟服此海州精 即可 大元 外埠 各本 分號 各大藥房 均有發售 每瓶價洋一元六角 每打十一元

三炮台香烟

照通常價目

每兩　洋　八角

一元

在英國大烟廠製造

駐華英美烟公司

有限英國公司

詩詞

九烟詩鈔
平等閣詩話
漁洋精華錄箋註
宋本陶集
謝宣城詩
陶靖節詩
具茨集鈔
江湖長翁詩鈔
盱江集鈔
雞肋集鈔
石門詩鈔
蘭雪集
鬱華閣遺集
煙霞萬古樓詩
汪容甫先生遺詩
明末四百家遺民詩
聖嘆選批唐才子詩
白石道人詩集
白石道人歌曲
絕妙好詞箋
詞苑叢談
納蘭飲水詞
水雲樓詩詞
項蓮生詞
庚子秋詞
紅樓夢本事詩
名媛詩歸

有正書局發行

教育界

有正書局 代印 碑帖 書畫 股票 傳單 地圖 書報 章程 鈔票 商標 名片 雜誌 招紙 簿冊 雜件

名媛詩歸 全書共八冊 定價一元四角 有正書局發行

京滬學生之大游行

北京學界、以國事異常嚴重、特於上月二十九日、舉行游街大會、以喚醒國人、是日與會者二十四校、男女學生一萬餘人、自十二時由天安門出發、沿途分送傳單、有百餘種、直至五時始回天安門、三呼中華民國萬歲而散。

上海學生聯合會、亦於本月一日下午一時、召集上海全體學校、在公共體育場聚集、旋即出外游行、計是日到場男女學校、共七十餘校、學生二萬人、全場幾為之滿、二時出發、沿路分發傳單、手中各持白幟、直至五時半始回體育場、並於次日全體罷課。

留日學生罷課

留學東京日本之中國學生、因日人在鬧者橫行、非常憤激、已於本月一日全體實行罷課。

張默君女士演講教育

寰球中國學生會、前晚七時、請神州女學校長張默君女士演講（歐戰與教育之關係）、…直至九時餘始散。

教育演講大會一日記

江蘇省教育會…

浙江留法同學會成立

浙江留法同學會、於五日下午二時、開成立大會、到會六十餘人、由沈道叔主席、報告組織同學會緣起、次選舉職員如下、會長楊光誥、副會長王德芬、書記朱道明、凌恒壽、交際趙毅、王鑑之、華冠時、庶務陳蟒、胡維元、趙棟、朱攝一、遂而散。並設駐會處於法界霞飛路協平里五號云。

勸學所聯合會之先聲

本省督勸學各縣勸學所所長朱友青君、擬設起組織滬海道屬勸學所聯合會、現已在上海勸學所所長李頌君君、由李君函致各縣市、教育行政人員、徵求意見云。

思想之派別

（杜威博士最近演講）

我於講演之前、要先申明幾句、就是這一類的講演、困難的是定名詞、起初我想定為名學方法論、或哲學史上關於思想之派別、但是名詞上的區別、倒不十分重要、不過我們要知道的、就是這一類的講演、不是從心理上去說明各種思想之派別、乃是哲學史上關於思想方法上幾大種的派別。

這一課的講演、總不免帶些哲學上專門的性質、因為題目是關於名學上思想方法的派別、這是哲學專門的學問、所以無論如何總不能避免那專門性質的彩色、又因為這篇是講歷史上人類思想的源流、所以凡某派思想在歷史上某時代於當時社會、有如何的影響、講演的時候、總不免要帶及當時的時勢、這是沒有法子的、但能夠避免不談的地方、總當極力做去、減少那時勢上的累贅、好比畫圖一樣、我很希望我能以最簡明的方法、畫出某種思想在歷史上某時代的社會中出如何的影響、使諸位明白、那我就十分滿意了。

要把幾千年中這種很野心很大膽的思想、所有哲學史上思想的派別、用六次講演講完、那當然不能取用歷史的材料、當然不能用背景的方法、只略略的述個大概、把某一派的思想源、…在地中海之北一個小小的半島上一個小國的名叫希臘的、我們讀過西洋歷史的、都知道歐洲文化宗教一部分、是發源於猶太的、政治法律一部分、是發源於羅馬的、但是這些宗教法律政治之根本思想的源泉、卻在歐洲東南半島上的希臘、換句話說、就是歐洲文化根本思想一部分、是發源於希臘的、歐美思想史上關於方法一部分、格外要溯源到希臘的名學。現今二千年後學校裏所用的名學一類的教科書、雖然中間有許多修正的地方、但終究不失希臘人的本來面目、所以現在要講哲學史上思想的派別、不能不從希臘人傳下來思想方法着手、第一派的代表、就是亞里士多德、這派叫做（系統派）他的方法、是系統的、分析的、類別的真理的、這派一直傳下、於思想史上、占有勢力。（未完）

專件

開辦師範講習科應須注意事項

本年經省教育行政會議、議決實施義務教育、並教習缺乏、當先培養師資、各縣仍可籌辦師範講習科、惟以前所辦理、成績不甚優良、由教育廳擬就師範講習所應行注意事項、呈請省長核准、將加修正、通令頒布、茲錄其注意事項如下、

修正辦理師範講習所應行注意事項

（一）主任師事、應以師範學校畢業者、合格並應於講習所開辦之前、兼辦教育滿三年以上者為合格、呈報教育廳備核

（二）講習生入學資格須具有左列之一
一、身體健全品行端正在中學、或以上、十五歲以下曾在高等小學校畢業者
二、身體健全品行端正、年在十八歲以上二十五歲、曾任國民學校教員者

（三）招選講習生應試驗國文算術兩科目、其試卷應呈送教育廳查核

（四）考選講習生應以其程度及格與否為標準、並由縣知事…

（五）師範講習所之學科程度及每週教授時數如左表

[illegible]

學科目 時數 第一學年 第二學年
修身 … 國民道德之要領 教授法
教育 … 教育原理 教授法及管理法之大要
國文 六 講讀 文法 作文
習字 … 楷書 行書
歷史 … 本國歷史之大要
地理 … 本國地理之大要
算術 四 …
理科 … 博物及物理化學之大要
圖畫 …
手工 …
樂歌 …
體操 …
合計 …

（六）…

（七）…

（八）…

（九）…